

Memoria de Actividad 2022





MEMORIA DE ACTIVIDAD 2022

INDICE

1. Análisis del macroentorno.
 - a) Aumento del porcentaje de ocupación de espacios de reuniones.
 - b) Fin de los protocolos sanitarios y vuelta a la presencialidad.
 - c) Aumento del nivel precios.
 - d) Incertidumbre.
2. Análisis del microentorno
 - a) Impacto económico generado y previsiones para 2023.
 - b) Impacto económico no generado por incumplimiento del plazo de entrega de las obras para enero de 2022.
 - c) Impacto generado en empleo y previsiones para 2023.
3. Área Hostelería del Palacio de Congresos de Córdoba.
4. Área Cultural del Palacio de Congresos de Córdoba.
5. Ejercicio 2022.
 - a) Eventos realizados.
 - b) Detalle de la actividad.
6. Acciones Comerciales.
7. Asistencia a ferias y eventos para la promoción del Palacio de Congresos de Córdoba.
8. Tráfico de RRSS y Web.
9. Dossier de Prensa.
10. Plan de mantenimiento PCC

1/ - ANÁLISIS DEL MACROENTORNO

La recuperación tras la pandemia en el sector de los eventos comienza a afianzarse en 2022. La nueva edición del Barómetro del Spain Convention Bureau vuelve a analizar la coyuntura de la industria MICE nacional, presentando la situación de uno de los sectores turísticos más dinámicos, que se vio muy afectado por la pandemia y que hoy se enfrenta a nuevos retos añadidos.

Tal y como se estimaba en el informe del año pasado, 2022 refleja unos resultados muy positivos que acercan a los destinos a la situación prepandémica, superándose en la mayoría de ellos la barrera de los 150 eventos anuales.

No obstante, esta recuperación ha tendido a concentrarse en torno a la segunda mitad del año, tendencia que se espera continúe en 2023 marcada por la influencia de condicionantes como la inflación y la incertidumbre económica, la crisis energética o la seguridad internacional en el contexto de la guerra de Ucrania.

PRINCIPALES CONCLUSIONES: CUATRO EJES

1.a). Aumento del porcentaje de ocupación de espacios de reuniones

A lo largo de 2022 se ha producido un considerable incremento de la ocupación de los espacios de reuniones, siendo destacable que durante el cuarto trimestre más del 60% de los destinos indicaron tener una ocupación de entre el 76% y el 100%.

En la misma línea, las estimaciones para 2023 muestran un comportamiento muy positivo. Se prevé que la mitad de los espacios de reuniones tengan una ocupación superior al 75% de media anual.

1.b). Fin de los protocolos sanitarios y vuelta a la presencialidad

Respecto a la aplicación de protocolos de seguridad sanitarios, se aprecia una marcada tendencia hacia su eliminación. Todo ello se enmarca en un panorama de progresiva vuelta a la normalidad que se prevé que se consolide el próximo año.

1.c). Aumento del nivel precios

La inflación que experimenta la economía española y la de los países de nuestro entorno se manifiesta también en toda la cadena de la industria MICE y en especial en los servicios ligados al alojamiento y el transporte.

1.d). Incertidumbre

Más allá de la inflación y de la propia pandemia de la Covid-19, cuyos efectos aún son visibles en la industria, en 2022 han surgido nuevas variables geopolíticas que pueden tener un impacto directo en la economía en general y en la industria MICE en particular.

2/ - ANÁLISIS DEL MICROENTORNO

En cuanto al análisis de la situación actual del sector en la ciudad de Córdoba, por la experiencia del Palacio de Congresos de Córdoba, se ajusta a lo expuesto en el análisis del macroentorno. Se nota una paulatina recuperación del sector MICE, con un aumento de eventos y participantes, aunque también se respira incertidumbre por la situación económica, política y geoestratégica del año 2023.

En cuanto respecta al espacio del Palacio de Congresos de Córdoba, este año 2022 está macado por el retraso en las obras del edificio, las cuales han lastrado la consecución de eventos que requieren un mayor espacio del que actualmente está disponible. Este hecho ocasiona importantes repercusiones económicas para la empresa concesionaria, que ve como su plan estratégico y de negocio sigue pausado por la no disposición del total de los espacios del edificio.

Aún lo anterior, se ha producido un aumento del 30% en eventos celebrados en el Palacio de Congresos y Exposiciones de Córdoba, marcando un récord en cuanto a eventos celebrados desde que se inició esta concesión y superando al año 2020.

A continuación se presenta el impacto económico y el impacto en generación de empleo estimado mediante los diferentes multiplicadores que marcan ICCA y AFE:

2 – a). IMPACTO ECONÓMICO GENERADO Y PREVISIONES PARA 2023

IMPACTO ECONÓMICO DERIVADO DE LA ACTIVIDAD CONGRESUAL			
Año	Nº DE CONGRESOS/EVENTOS	NÚMERO DE PARTICIPANTES	IMPACTO TOTAL
2022	119	54.581	11.770.503,79 €
2023	150 (previsión)*	70.800	14.836.762,00 €

* Condicionado a que se cumpla por parte de la Junta de Andalucía el plazo de entrega total de PCC en plenas condiciones para su uso el 31 de marzo 2023.

2 – b). IMPACTO ECONÓMICO NO GENERADO POR INCUMPLIMIENTO DEL PLAZO DE ENTREGA DE LAS OBRAS PREVISTO PARA EL 23 DE ENERO DE 2022

Año	Nº DE CONGRESOS/EVENTOS ANULADOS	NÚMERO DE CONGRESISTAS	IMPACTO TOTAL NO REPERCUTIDO EN LA CIUDAD
2022	31	17000	3.663.462,20 €

2 – c). IMPACTO GENERADO EN EMPLEO Y PREVISIONES PARA 2023

IMPACTO EN EL EMPLEO INDIRECTO GENERADO			
Año	PLANTILLA FIJA	MULTIPLICADOR AFE	EMPLEO GENERADO
2022	19	x100	1.900
2023	30 (previsión)*	x100	3.000

*Condicionado a que se cumpla por parte de la Junta de Andalucía el plazo de entrega total de PCC en plenas condiciones para su uso el 31 de marzo 2023

El comité de dirección del Palacio de Congresos está compuesto por 6 miembros de los cuales el 67% son mujeres. La Edad media del comité de dirección es de 52 años.

Todos los contratos de la plantilla del Palacio de Congresos son fijos e indefinidos. Del total de empleados, el 53% son mujeres y el 47% son hombres, la edad media de la plantilla es de 48 años.

Comité de Dirección PCC

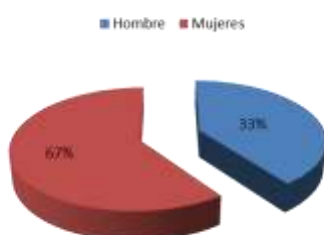

Edad media
52 años

4 mujeres
2 hombres

Empleados PCC



Edad media
48 años

10 mujeres
9 hombres

3/ - 2022 HA MARCADO EL INICIO DEL ÁREA DE HOSTELERÍA DEL PALACIO DE CONGRESOS Y EXPOSICIONES DE CÓRDOBA

A inicios del año 2022 se inauguró la zona de hostelería del Palacio de Congresos de Córdoba bajo la batuta de la sociedad El Horno de Mel, S.L. compuesta por una cafetería-gastrobodega. Esta área está destinada a prestar servicios accesorios de hostelería a los asistentes, clientes o cualquier usuario del Palacio de Congresos y Exposiciones de Córdoba, tal y como establece el Pliego de Condiciones técnicas del contrato público.

La misión de El Horno de Mel consistirá en explotar y gestionar la zona de hostelería del Palacio de Congresos proporcionando un servicio excelente, con la calidad de los productos de la provincia de Córdoba como buque insignia, para consolidarse entre las opciones preferentes tanto de los clientes y usuarios del Palacio de Congresos de Córdoba.

La propuesta se ha diseñado desde su base/centro alrededor de los valores de la sostenibilidad, la biodiversidad, el respeto al medio, la responsabilidad social corporativa, el valor de la cultura y la atención a la calidad y la experiencia, con la intención de replantear la gastronomía de tal manera que quede lo suficientemente alejada de la restauración habitual como para no ser su competencia, sino una oferta complementaria que añade variedad al tejido culinario de la ciudad.

El espacio en el que se asientan la cafetería y gastrobodega tiene una larga historia y es parte del conjunto monumental de la ciudad de Córdoba. No podemos pasar por alto el enclave, y es imprescindible incluirlo como un elemento más de la experiencia gastronómica. Un elemento para lograrlo es la transformación del espacio del primer patio interior en un jardín, adaptándose a las necesidades del espacio. No se trata solo de un jardín verde, sino de un jardín que promueva las flores y que sirva como elemento de aromas, incluyendo plantas aromáticas. La inspiración en los jardines persas, precursores de los jardines árabes, es un punto de partida.

El propósito de ajardinar y aromatizar el espacio del primer patio interno es el de empezar a crear un ambiente de vida, frescor y aroma que inciten a quedarse y que abra los sentidos. El olfato, que como sentido reside en la parte más antigua de nuestro cerebro, es el precursor del gusto y lo que dispara la idea del hambre. Los aromas son elemento fundamental de un plato bien preparado. El Palacio debe ser un contenedor de aromas que nos lleven desde el frescor del patio al sabor de la cafetería y gastrobodega, que tienen que cuidar también el aroma de sus platos.

La oferta de la cafetería se basa en bocadillos de diseño ricos y diferenciados, ensaladas llamativas, desayunos completos de diseño, platos rápidos y bien hechos, y una oferta de postres que atraigan por su excelencia en la elaboración.

Al igual que la cafetería, la carta de la gastrobodega también responde a la estacionalidad, la temporada, la cercanía, la sostenibilidad, el km. 0, etc. Sin embargo, su oferta se hace más estable a través del uso de productos elaborados que no tienen estacionalidad, ofertas de carnes ecológicas o de cercanía de alta calidad, pescados sostenibles, y con elaboraciones un poco más complejas, pero igual de cuidadas que las de toda la propuesta gastronómica.

4/ - 2022 HA MARCADO EL INICIO DEL ÁREA CULTURAL DEL PALACIO DE CONGRESOS Y EXPOSICIONES DE CÓRDOBA

La cultura constituye uno de los grandes pilares del Plan Estratégico del Palacio de Congresos capaz de posicionarlo como catalizador y dinamizador del tejido empresarial y de desarrollo económico sostenible de la ciudad de Córdoba.

Por su ubicación y singularidad histórica, el Palacio se convierte así en hito y motor capaz de reforzar la imagen de la ciudad nacional e internacionalmente, acogiendo eventos congresuales de gran envergadura.

El equipo del Palacio siendo consciente de las oportunidades y la diferenciación de un bien de interés cultural de estas características en pleno corazón de un centro histórico Patrimonio Mundial apuesta decididamente por convertir la cultura en generadora de productos y servicios de excelencia y calidad desde la experiencia.

No sólo resignificando el paradigma simbólico de la interculturalidad que representa Córdoba sino apostando por la creatividad de la ciudad en todas sus dimensiones y períodos históricos a través de cuatro ejes que se presentan en la siguiente ilustración.

OBRA DE AURELIO TENO

Este año 2022 se ha marcado como el inicio de la exposición de la obra del escultor y pintor cordobés Aurelio Teno (1927-2013), tras el acuerdo alcanzado entre la empresa adjudicataria de la infraestructura de la Junta de Andalucía y la familia del artista.

Aurelio Teno, que empezó como aprendiz en el taller de Amadeo Ruiz Olmos, fue uno de los escultores cordobeses con mayor proyección internacional, distinguiéndose por su interpretación de Don Quijote, una de cuyas creaciones se levanta junto al Centro Kennedy de Washington, obras que supuso su consolidación como artista fuera de España.

La última etapa de su vida la pasó en el antiguo monasterio de Pedrique, cerca de Villaharta aunque en el término municipal de Pozoblanco (Córdoba), donde instaló su taller.

A partir de la finalización de las obras en el Palacio de Congresos, el espacio tendrá la posibilidad de mostrar el legado en un programa de exposiciones en su área expositiva de manera permanente.

ACTIVIDAD CULTURAL REALIZADA POR EL PALACIO DE CONGRESOS DURANTE EL AÑO 2022.

ENERO

1. Curso de Itinerarios propios para guías Palacio de Congresos y Exposiciones de Córdoba.
2. Acto de presentación del libro ESPÍRITU DE CÓRDOBA



Vídeo del Acto

<https://www.youtube.com/watch?v=HEpPX9b-VaU&t=2262s>

FEBRERO

IV Jornadas técnicas “EMBAJADORES DE CÓRDOBA” Cultura, Turismo y Desarrollo en tiempos de postpandemia. 22/02/2022

elDía DE CÓRDOBA CÓRDOBA

CÓRDOBA PROVINCIA VIVIR EL PATIO ANDALUCÍA DEPORTES ESPAÑA SOCIEDAD CÓRDOBA 12 CULTURA TODAS LAS SECCIONES

CÓRDOBA COSMETE CÓRDOBA SEMANA SANTA

PATRIMONIO:

La jornada 'Embajadores de Córdoba' profundiza en la cultura como eje de la recuperación económica

• Cinco expertos de distintos ámbitos de al creación ponen sobre la mesa su perspectiva de la ciudad en tiempos de postpandemia

EMBAJADORES DE CÓRDOBA

Vídeos del acto

<https://www.youtube.com/watch?v=wJ2x7R6GFmg&t=991s>

<https://www.youtube.com/watch?v=SmACf-kekEM&t=6427s>

ABRIL

Acto Cultural y promocional en National Geographic 07/04/2022

https://historia.nationalgeographic.com.es/a/palacio-congresos-cordoba-joya-historica-a-sombra-mezquita_17614



MAYO

Jornadas puertas abierta, día de los museos 18/05/2022



<https://www.diariocordoba.com/fotos/cultura/2022/05/18/cordoba-celebra-dia-internacional-museos-66247793.html#foto=6>

JUNIO

Inauguración del programa literario “Historias de Café”, Encuentros entre libros. 03/06/2022



SEPTIEMBRE

Segundo encuentro “Historias de Café”, con Alejandro López Andrade. 20/09/2022

<p>SEGUNDO ENCUENTRO 20 DE SEPTIEMBRE, 16.00. PM.</p> <p>Alejandro López Andrade El paisaje que arraiga en la España vaciada.</p>	<p>EN ESTOS ENCUENTROS</p> <p>Un café es una estación para comenzar pero también para compartir historias.</p> <p>Tantas cosas calza autor quiera contar. Tantas como hayo escrito, leído y vivido.</p>
	<p>BENEFICIOS:</p> <p>El café reúne, deleita, propicia y consolida encuentros.</p> <p>Bajo una taza humeante o fresca se han escrito bellos poemas, han surgido canciones, se han sellado pactos, se ha reído y se ha llorado...</p>

OCTUBRE

Tercer encuentro “Historias de Café”, a cargo de Marisa Vadillo. 25/10/2022

Una cita mensual inolvidable

Encuentros entre libros
Historias de Café
Palacio de Congresos de Córdoba

Plaza limitada previa inscripción en línea

TERCER ENCUENTRO
MARTES
25 DE OCTUBRE, 18.00. PM.

Marisa Vadillo
Mujeres en las artes plásticas.

NOVIEMBRE

Cuarto encuentro “Historias de Café”, con Clemente Fernández de Córdoba. 22/09/2022



DICIEMBRE

Talleres Culturales “TU PATRIMONIO MUNDIAL DE CERCA”

- 3 Talleres impartidos en Palacio de Congresos
Primera edición. 5 y 7 dic. de 10. 00 a 13.00. 9 dic. de 10.00 a 14.00.
Segunda edición. 12 y 13 dic. de 10. 00 a 13.00.14 dic. de 10.00 a 14.00.
Tercera edición. 15 y 16 dic. de 10. 00 a 13.00.17 dic. de 10.00 a 14.00

5/ - EJERCICIO 2022

5.a) - Eventos realizados.

Tabla de eventos por tipología

TIPOLOGÍA	Nº EVENTOS	PAX	DURACIÓN DÍAS	DURACIÓN media/tipo	PAX/EVENTOS
Congresos	21	6000	59	2,8	16800
Convención	0	0	0	0	0
Espectáculo	8	5650	8	1	5650
Exposición	1	2000	8	8	16000
Reunión	81	14261	92	1,1	443
Otros (Cursos)	8	246	15	1,8	443

TOTALES	119	28157	182	14,7	54581
----------------	------------	--------------	------------	-------------	--------------

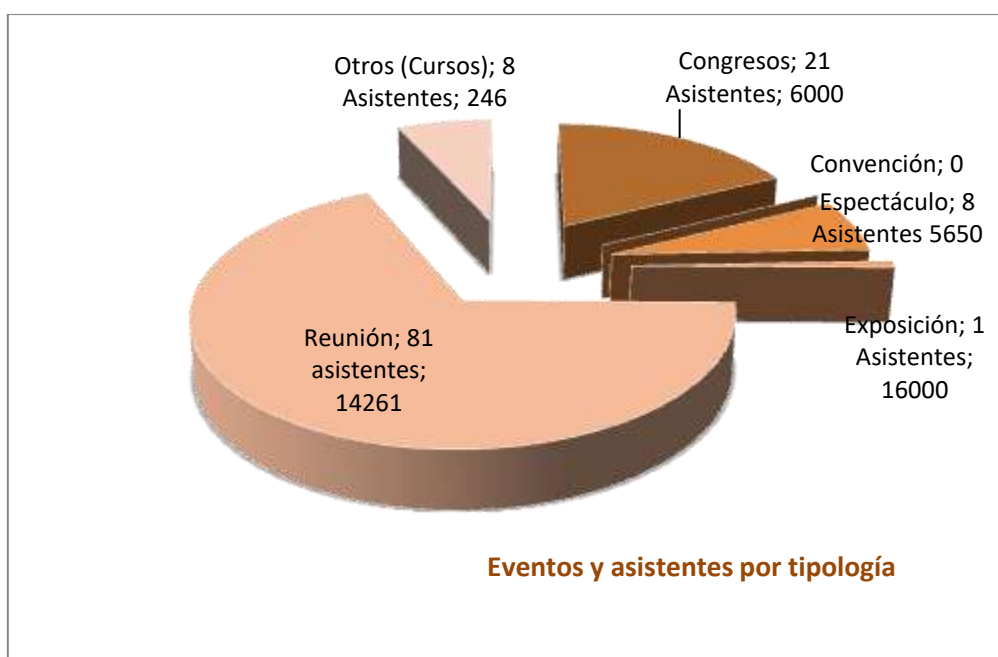

Las cuentas, se depositan anualmente en el registro mercantil, en los plazos establecidos legalmente.

5.b) – Detalle de la actividad.

➤ REUNIONES

FECHA	TIPO	EVENTO	Número pax	Duración días
12/01/2021	Reunión	<i>Presentación Libro PCC</i>	200	1
31/01/2022	Reunión	<i>Asamblea y junta directiva</i>	16	1
02/02/2022	Reunión	<i>Reunión Religiones</i>	5	1
08/02/2022	Reunión	<i>MEDAC</i>	200	1
9 montaje 10y11/02/2022	Reunión	<i>III Encuentro en el Sur. ACRP</i>	100	2
15 montaje 16/02/2022	Reunión	<i>Reunión COACO</i>	150	1
18/02/2022	Reunión	<i>Federación española de Embalses (FEMEMBALSES)</i>	50	1
21 montaje 22/02/2022	Reunión	<i>IV Jornadas Embajadores</i>	150	1
22 montaje 23/02/2022	Reunión	<i>Reunión MAPFRE</i>	350	1
24 montaje 25/02/2022	Reunión	<i>Celebración Día de Andalucía</i>	300	1
3 montaje 04/03/2022	Reunión	<i>IV Foro Andaluz FEPC</i>	200	1
07/03/2022	Reunión	<i>CAJASUR</i>	250	1
08/03/2022	Reunión	<i>Almuerzo Homenaje Vicente Serrano</i>	80	1
11/03/2022	Reunión	<i>Reunión Técnicos PCC</i>	35	1
12/03/2022	Reunión	<i>Visita Turismo Andaluz para reunión ELITE</i>	10	1
14/03/2022	Reunión	<i>PSOE. Juan Espadas</i>	250	1
16 montaje 17a19/03/2022	Reunión	<i>Congreso Telefónica</i>	2000	3
21/03/2022	Reunión	<i>Reunión Grupo Peña</i>	40	1
21 montaje 22/03/2022	Reunión	<i>Reunión EULEN</i>	12	1
23 montaje 24/03/2022	Reunión	<i>gustavo</i>	45	1
30 montaje 31/03/2022	Reunión	<i>Presentación Anuario Económico 2021 Diario Córdoba</i>	260	1
31/03/2022	Reunión	<i>Reconomiento de AJE a Antonio Garamendi</i>	45	1
07/04/2022	Reunión	<i>Reunión National Geographic</i>	100	1
12/04/2022	Reunión	<i>Grabación Auditorio Laura Cantizano</i>	2	1
19/04/2022	Reunión	<i>Mesa Redonda Patrimonio por las Noches Ramadán Junta Islámica</i>	25	1
21/04/2022	Reunión	<i>Iftaar Institucional de Junta Islámica</i>	80	1
21/04/2022	Reunión	<i>Colegio Oficial de Graduados Sociales</i>	80	1
22/04/2022	Reunión	<i>Junta Islámica</i>	20	1

22 montaje coro 23/04/2022	Reunión	41 Edición de "Cultos Unidos"	300	1
26/04/2022	Reunión	Entrega de Medallas de Protección Civil	200	1
27 montaje 28/04/2022	Reunión	Consejería Fomento, infraestructuras, Comercio Transporte Metropolitano	250	1
4 montaje 5y6/05/2022	Reunión	XI Foro Oncológico de Ovario	200	2
13/05/2022	Reunión	Diario Córdoba. Evento Peñas	400	1
14/05/2022	Reunión	Ismael Lemais y la Kiskillosa	500	2
18/05/2022	Reunión	Visita a propósito día de los museos	40	1
31/05/2022	Reunión	Reunión PP	150	1
1 montaje 2y3/06/2022	Reunión	Espíritu de Córdoba. Encuentro Interreligioso	200	2
01/06/2022	Reunión	Historias de café	30	1
2 mañana montaje 2/06/2022	Reunión	XXV Aniversario canalizado por RBA & Publiventas	50	1
06/06/2022	Reunión	MEDAC	500	1
6 montaje 7y8/06/2022	Reunión	SANDOZ	20	2
09/06/2022	Reunión	Congreso	20	1
9 montaje 10/06/2022	Reunión	CAFENTO	30	1
11/06/2022	Reunión	PP	700	1
11 montaje 12/06/2022	Reunión	PSOE	200	1
20/06/2022	Reunión	CPD Albor Córdoba	700	1
22 montaje 23/09/2022	Reunión	Federación nacional de Asociaciones de Mujeres Gitanas KAMIRA	8	1
28/06/2022	Reunión	Graduación MEDAC	700	1
29 montaje 30/6/2022	Reunión	Entrega Galardones Cordobeses del Año	700	1
06/09/2022	Reunión	Junta Directiva EMCOTUR	12	1
09/09/2022	Reunión	Reunión IBESA	18	1
20/09/2022	Reunión	II Encuentro Ciclo Historias de Café	40	1
23 montaje 24/09/2022	Reunión	Clínica El Brillante Oftalmología	200	2
03/10/2022	Reunión	Comité Ejecutivo de CECO	50	1
4 montaje nuestro 5/10/2022	Reunión	ENRESA Conmemoración Aniversario El Cabril	120	1
5 montaje 6/10/2022	Reunión	De Marco Agency	60	2
6 montaje 7/10/2022	Reunión	Evento Uría Menéndez	150	1

18 montaje 19/10/2022	Reunión	<i>Reunión Coca Cola</i>	100	1
20 y 21/10/2022	Reunión	<i>Universidad Loyola</i>	120	2
25/10/2022	Reunión	<i>Reunión CC.OO / UGT</i>	750	1
25/10/2022	Reunión	<i>Asociación Empresarios Judería</i>	15	1
25/10/2022	Reunión	<i>III Encuentro Ciclo Historias de Café</i>	25	1
2 montaje 03/11/2022	Reunión	<i>Entrega de Premios PYME del Año Cámara de Comercio- Banco Santander</i>	200	2
4 montaje 5/11/2022	Reunión	<i>Reunión Entrevistas Junta</i>	20	1
14y15/11/2022	Reunión	<i>TRAGSATEC</i>	60	2
16/11/2022	Reunión	<i>Reunión por la tarde</i>	100	1
22/11/2022	Reunión	<i>Historias de Café</i>	30	1
28 montaje 29/11/2022	Reunión	<i>Reunión CRUZ ROJA</i>	60	1
30/11/2022	Reunión	<i>Entrega Medallas Conmemorativas Centenario Peñas de Córdoba</i>	150	1
05/12/2022	Reunión	<i>Reunión almuerzo</i>	10	1
07/12/2022	Reunión	<i>Junta Directiva FENIE</i>	10	1
12/12/2022	Reunión	<i>Congreso 2024</i>	3	1
12 montaje 13/12/2022	Reunión	<i>Entrega de Premios Hasday Ibn Shaprût</i>	100	1
13/12/2022	Reunión	<i>Reunión Comité AEETO</i>	30	1
15/12/2022	Reunión	<i>Netin club</i>	35	1
16/12/2022	Reunión	<i>Clínica El Brillante</i>	50	1
17/12/2022	Reunión	<i>Cillero eventos</i>	200	1
19/12/2022	Reunión	<i>ABC Córdoba</i>	30	1
20/12/2022	Reunión	<i>UCO. Visita estudiantes</i>	30	1
20 montaje nuestro 21/12/2022	Reunión	<i>Diario Córdoba</i>	500	1
22/12/2022	Reunión	<i>UCO. Visita estudiantes</i>	30	1

➤ CONGRESOS

FECHA	TIPO	EVENTO	Número pax	Duración días
8 montaje 9 y 10/03/2022	Congreso	<i>Foro ANVEPI</i>	200	3
15 montaje 16a19/03/2022	Congreso	<i>Reunión Internacional Cianobacterias Marinas 2020 (PROSYNFEST)</i>	140	1
9 montaje 10a12/05/2022	Congreso	<i>CC.OO</i>	500	4
18 montaje, 19y20/05/2022	Congreso	<i>Foro SIT Innovación</i>	300	3

24 montaje 25al27/05/2022	Congreso	<i>Congreso Tributario AEDAF</i>	300	4
7 montaje 8 al 10/06/2022	Congreso	<i>Asociación Española de Ciencia Avícola. 7th Mediterranean Poultry Summit</i>	500	4
14montaje 15al18/06/2022	Congreso	<i>asfaco</i>	80	4
21 montaje 22al24/06/2022	Congreso	<i>Fundación Caminos de Hierro</i>	250	3
12montaje 13 y 14/09/2022	Congreso	<i>Jornada Unesco Paisajes Históricos</i>	100	2
18 montaje 19al21/09/2022	Congreso	<i>Congreso ICLARS 2020 (International Consortium for Law and Religion Studies)</i>	500	4
26montaje nuestro y 27 montaje 28al30/09/2022	Congreso	<i>Congreso AEAS</i>	700	4
1y2/10/2022	Congreso	<i>ELITE CORDOBA</i>	200	2
5 montaje 6y7/10/2022	Congreso	<i>Foro Multidisciplinar de la Enfermedad Tromboembólica Venosa ETV 2021</i>	300	3
11y13 montaje 14y15/10/2022	Congreso	<i>Forum Hospital Arruzafa</i>	500	2
3montaje 4 al 6/11/22	Congreso	<i>Congreso Andaluz de Alzheimer(Diputación de Córdoba)</i>	250	3
10 montaje stand, 11 y 12/11/2022	Congreso	<i>XXIII Congreso de la SAGO</i>	200	2
13/11/2022	Congreso	<i>SOLIDARIDAD y EMPLEO DE CÁRITAS DIOCESANA DE CÓRDOBA</i>	180	1
14montaje 15 y 16/11/2022	Congreso	<i>Jornada AETC (Técnicos Cerealistas)/ UCO</i>	160	2
16 tarde montaje nuestro 17y 18/11/2022	Congreso	<i>Congreso SERVEI (Sociedad Española de Radiología Vasculare Intervencionista)</i>	240	2
23 montaje 24al 26/11/2022	Congreso	<i>PIC. Congreso Cirugía Plástica Dr. Candau</i>	200	3
1 montaje 2y3/12/2022	Congreso	<i>Congreso SAPD</i>	200	3

➤ ESPECTÁCULOS

FECHA	TIPO	EVENTO	Número pax	Duración días
01/04/2022	Espectáculo	<i>Colegio Oficial de Enfermería. Espectáculo para los niños de sus asociados</i>	700	1
30/04/2022	Espectáculo	<i>Rafa de La Unión</i>	500	1
07/05/2022	Espectáculo	<i>Remember QUEEN</i>	700	1

08/05/2022	Espectáculo	<i>De Ellos Aprendí (La Gran Belleza producciones)</i>	700	1
2montaje 3/7/2022	Espectáculo	<i>Orquesta Connecticut Grand Youth Orchestra of the USA</i>	250	1
16/10/2022	Espectáculo	<i>Comandante Lara</i>	1400	1
29 y 30/10/2022	Espectáculo	<i>La Gran Belleza Producciones</i>	700	1
09/12/2022	Espectáculo	<i>Concierto Benéfico TDAH Córdoba</i>	700	1

➤ EXPOSICIÓN

FECHA	TIPO	EVENTO	Número pax	Duración días
1a9/01/2022	Exposición	<i>Exposición Harry Potter</i>	2000	8

Solicitudes de fechas por Delegación de Empleo para uso de espacios sin cargo, tal como refleja el contrato con la concesionaria

2022	Evento	Días	Salas	Tipo bonificación
Delegación del Gobierno	Entrega de Insignias Día de Andalucía	24 montaje, 25/02/2022	Auditorio completo (montaje + media jornada)	Bonificación 100%
Delegación de Educación y Deporte	Jornada de Trabajo	24/03/2022	Galión Anneano	Bonificación 100%
Delegación del Gobierno	Entrega de Medallas a los Voluntarios de Protección Civil	26/04/2022	Auditorio Embajadores	Bonificación 100%

Solicitudes de fechas por Delegación de Empleo para uso de espacios con descuento, tal como refleja el contrato con la concesionaria

2022	Evento	Días	Salas	Tipo bonificación
Instituto Andaluz de la Juventud	Muestra Empleabilidad Juvenil (17 edición Festival de Eutopía)	18 montaje 19/10/2022	Auditorio Embajadores / Patio Medina Azahara	Bonificación 50%



ACCIONES COMERCIALES 2022

En nuestro plan de Marketing se contempla acciones comerciales que se han ido realizando durante el curso del año 2022.

Estas acciones se llevan a cabo directamente con nuestro equipo de comerciales corporativo. En éste primer diagrama se detallan el número de acciones realizadas por mes

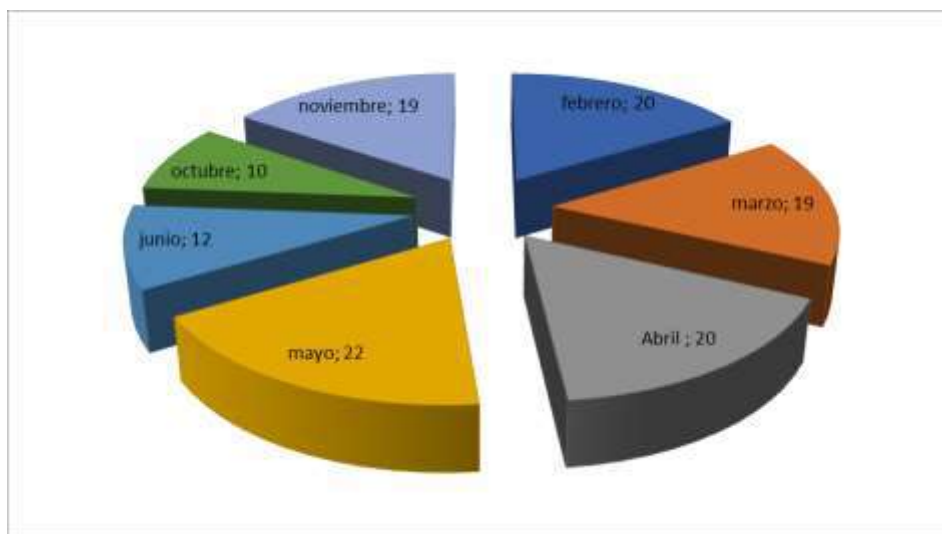

Tipo de acción realizada

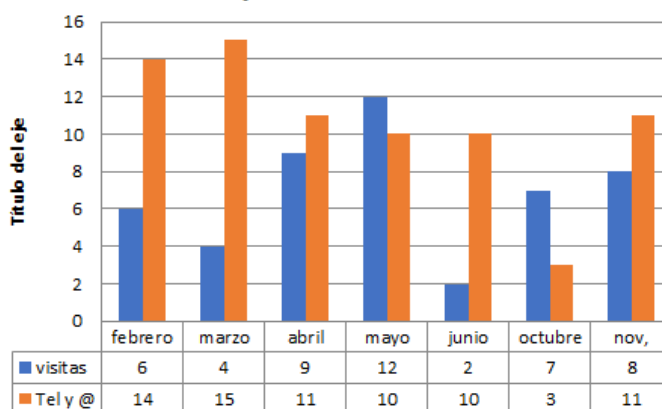

Para mayor efectividad y respuesta de los clientes, se priorizan las visitas a empresas con cita programada con el fin de presentar nuestra oferta e instalaciones. Igualmente se han mantenido acciones comerciales a través de contactos telefónicos, envíos de mailing e información específica requerida por los clientes.

Como se puede observar en el gráfico, se han realizado 48 visitas programadas y 74 contactos entre llamadas telefónicas y envíos de información por correo electrónico.

Igualmente el Palacio de Congresos ha invitado a 83 empresas de ámbito nacional para la promoción del Palacio y de la Ciudad para futuros eventos.

ACCIONES COMERCIALES

A continuación se detallan en cada tabla y por mes las acciones comerciales realizadas durante el ejercicio 2022

T=Teléfono V=Visita @=Email

➤ Febrero

NUMERO	CLIENTE	PAIS	TIPO
1	3M USA	Costa Rica	<u>T/ @</u>
2	Lorven Tours and Travel	India	<u>@</u>
3	Fishka Travel	España	<u>V</u>
4	Bankinter Consumer Finance	España	<u>@ / T / V</u>
5	Ilerna Online	España	<u>@ -T</u>
6	BCD Travel	España	<u>@</u>
7	You First	España	<u>V</u>
8	On deck	España	<u>T/ @/V</u>
9	Diputación de Guipuzcoa	España	<u>V</u>
10	Iberia	España	<u>V</u>
11	Omnitel	España	<u>V</u>
12	3M España	España	<u>@ T</u>
13	Junta de Andalucía	España	<u>V</u>
14	Eventologies	España	<u>T/ @</u>
15	Kimberly Clark	España	<u>T/ @</u>
16	BCD Travel	España	<u>@</u>
17	OPC España	España	<u>@</u>
18	EMA	España	<u>@</u>
19	MPI	España	<u>@</u>
20	AEVEA	España	<u>T - @</u>

➤ Marzo

NUMERO	CLIENTE	PAIS	TIPO
1	MT Global	España	<u>@</u>
2	Evershed Shuterland	España	<u>V -@</u>
3	Unity	España	<u>@</u>
4	Workout	España	<u>@</u>
5	Cámara de Comercio Británica	España	<u>V -@</u>
6	Camara de Comercio Francesa	España	<u>V -@</u>
7	Confeafa	España	<u>@</u>
8	Omnitel	España	<u>V</u>
9	Maxxium	España	<u>@</u>
10	Staff Eventos	España	<u>@</u>

11	Eventolpus	España	@
12	Connections	UK	@
13	Helvetia Travel	México	@
14	The Luxe Voyager	China	@
15	Ministerio de Trabajo y Economía Social	España	@
16	Lombard Odier	España	@
17	Mupiti	España	V - @
18	Maximice	España	@
19	BCD Travel	España	@

➤ Abril

NUMERO	CLIENTE	PAIS	TIPO
1	British Chamber	España	@
2	Grupo Capachos	España	@
3	Hästens	España	V - @
4	El Corte Inglés Shopping	España	V - @
5	Holiday Luxury	Inglaterra	@
6	Omnitel	España	V
7	Publventas	España	V - @
8	National Geographic	España	V - @ - T
9	Roche Farma, S.A.	España	@ / T
10	You First	España	V
11	Telefónica	España	V
12	Telefónica	España	V
13	Kimberly Clarck	España	T/ @
14	On Deck	España	T/ @/V
15	Inditex	España	@
16	EMA	España	@
17	Loop	Alemania	@
18	Stockdale Street Limited	Sudáfrica/Inglaterra	@
19	MT Global	España	@
20	Unity Eventos	España	@

➤ Mayo

NUMERO	CLIENTE	PAIS	TIPO
1	3M USA	Costa Rica	T/ @
2	Eventolpus	España	@
3	AEVEA	España	@
4	GrassRoots	España	@
5	Abbott	España	V
6	MT Global	España	V
7	Tik Tak Events	España	V
8	Roche Farma, S.A.	España	V

9	Orange	España	<u>V</u>
10	3M Iberia	España	<u>V</u>
11	DELL Technologies	España	<u>V</u>
12	Maximice	España	V
14	CWT Meeting & Events	España	<u>V</u>
15	Parafina	España	<u>V</u>
16	MPI	España	V
17	Cámara de comercio Italiana	Italia	<u>T -@</u>
18	SEE Network	España	V
19	Omnitel	España	@
20	VBE	España	<u>@</u>
21	Connections	UK	<u>@</u>
22	Synergy	España	@

➤ Junio

NUMERO	CLIENTE	PAIS	TIPO
1	Synergy	España	@
2	AEVEA	España	<u>@</u>
3	Globe & Trotter	Malta	<u>@/T</u>
4	3M USA	Costa Rica	<u>T/ @</u>
5	Diamond Travel of Capistrano Beach	EEUU	<u>@</u>
6	Savills - Aguirre Newman	España	<u>V</u>
7	Evershed Shuterland	España	<u>V -@</u>
8	Cámara de comercio Italiana	Italia	<u>T -@</u>
9	GGI	Suiza	@
10	Stockdale Street Limited	Sudáfrica/Inglaterra	@
11	Avantage Entertainment	EEUU	<u>@</u>
12	Eventoplus	España	<u>@</u>

➤ Octubre

NUMERO	CLIENTE	PAIS	TIPO
1	Synergy	España	@
2	AEVEA	España	<u>@</u>
3	Globe & Trotter	Malta	<u>@/T</u>
4	3M USA	Costa Rica	<u>T/ @</u>
5	Diamond Travel of Capistrano Beach	EEUU	<u>@</u>
6	Savills - Aguirre Newman	España	<u>V</u>
7	Evershed Shuterland	España	<u>V -@</u>
8	Cámara de comercio Italiana	Italia	<u>T -@</u>
9	GGI	Suiza	@
10	Stockdale Street Limited	Sudáfrica/Inglaterra	@
11	Avantage Entertainment	EEUU	<u>@</u>
12	Eventoplus	España	<u>@</u>

➤ Noviembre

NUMERO	CLIENTE	PAIS	TIPO
1	On Deck	España	<u>v</u>
2	Bankinter	España	<u>@ / T / V</u>
3	Connections	España	<u>@ / T</u>
4	National Geographic	España	<u>T- @</u>
5	Savills - Aguirre Newman	España	<u>v</u>
6	Roche Farma, S.A.	España	<u>@ / T</u>
7	Cámara de Comercio Francesa	España	<u>@</u>
8	All About Management	España	<u>@ / T</u>
9	CEPSA	España	<u>v</u>
10	AEVEA	España	<u>@ / T</u>
11	Spain DMC's	España	<u>V</u>
12	Puy du Fou	España	<u>v</u>
13	Kimberly Clark	España	<u>T/ @</u>
14	MT Global	España	<u>@ / T</u>
15	Foro MICE	España	<u>V</u>
16	Ayuntamiento de Madrid	España	<u>@ / T</u>
17	Fundación Casa de Alba	España	<u>@ / T</u>
18	Kiwe events	España	<u>@</u>
19	Eventologies	España	<u>v</u>



ASISTENCIA A FERIAS Y EVENTOS PARA LA PROMOCIÓN DEL PCC

A lo largo del ejercicio 2022, el equipo comercial corporativo ha participado en las siguientes Ferias, workshops, fórums y eventos más destacados:

- Participación en 9 Ferias y eventos destacados con más 100 visitas programadas.

➤ Sector MICE

NUMERO	CLIENTE	Fechas
1	FITUR	19 a 21/01
2	Quarterly event Connections	23 y 24/02
3	EMA Primer Evento Europeo	22/03
4	Desayuno MT Global	30/03
5	Experiential Summit	6 y 7/04
6	Evento Primavera Connections	27/04
7	Meeting & Incentive Summit Nacional	26/05
8	Premios MPI	26/05
9	Iberian MICE Forum Corporativo Nacional (Gijón)	6 a 8/06



PROGRAMA EMBAJADORES

¿Qué es el programa Embajadores?

Córdoba podría ser destino de numerosos eventos por su tamaño, infraestructuras, clima, cultura, gastronomía, gente etc. La decisión de la sede de un evento no es cuestión de azar. Para que un evento de ámbito nacional o internacional tenga lugar en Córdoba, es imprescindible que alguien presente la candidatura de la ciudad para ser destino del mismo. El programa pretende localizar, comprometer y motivar a estas personas que tienen la capacidad de prescribir a Córdoba como destino de cualquier tipo de evento.



Comunidad

En nuestra ciudad tenemos una gran comunidad de científicos, investigadores, doctores, profesores y empresarios que tienen la capacidad de prescribir a su ciudad. Para ello el programa pretende localizar, motivar y comprometer a estas personas para que pongan a Córdoba en el mapa congresual, de reuniones y de eventos.

¿Cómo?

Aquella persona que desee presentar una candidatura de la ciudad como destino de un evento, contará con el apoyo total de un conjunto de profesionales que pondrán a disposición una serie de herramientas y que le acompañarán hasta la finalización de su evento.

Con esta finalidad el Palacio de Congresos, como iniciativa propia, ha puesto en marcha este programa que a fecha de hoy cuenta con 71 patronos con el compromiso de promover la actividad congresual en la Ciudad de Córdoba.

Relación de Patronos



PATRONOS	
1	AGRUPACIÓN DE HERMANDADES Y COFRADÍAS DE CÓRDOBA
2	ASOCIACIÓN CORDOBESA DE ARTESANOS
3	ASOCIACION DE COMUNICACIÓN, PROTOCOLO Y RELACIONES PÚBLICAS DE CÓRDOBA (ACRP)
4	ASOCIACIÓN DE EMPRESARIOS DE HOSPEDAJE DE CÓRDOBA (AEHCOR)
5	ASOCIACIÓN DE EMPRESARIOS DE LA CONSTRUCCIÓN E INFRAESTRUCTURAS DE CÓRDOBA (CONSTRUCOR)
6	ASOCIACIÓN DE EMPRESAS FABRICANTES Y DE SERVICIOS DE CÓRDOBA (ASFACO)
7	ASOCIACIÓN DE JÓVENES EMPRESARIOS DE CÓRDOBA (AJE)
8	ASOCIACIÓN EMPRESARIAL DE TURISMO DE CÓRDOBA (EMCOTUR)
9	ASOCIACIÓN FONDO ESPAÑOL PARA LA RESTAURACIÓN DE MONUMENTOS
10	ASOCIACIÓN JUDERÍA DE ARTESANÍA, COMERCIO, GUÍAS Y HOSPEDAJE
11	ASOCIACIÓN NACIONAL DE INFORMADORES PARA LA SALUD (ANIS)

12	ASOCIACIÓN NACIONAL DE PERSONAS CON DISCAPACIDAD "COTA CERO"
13	ASOCIACIÓN PROFESIONAL DE INFORMADORES TURÍSTICOS DE CÓRDOBA (APIT)
14	ASOCIACIÓN PROVINCIAL DE EMPRESAS ORGANIZADORAS PROFESIONALES DE CONGRESOS DE CÓRDOBA
15	ASOCIACIÓN SÍNDROME DOWN CÓRDOBA
16	AYUNTAMIENTO DE CÓRDOBA
17	BNI (REPRESENTADO POR RECOMENDACIONES DE NEGOCIOS, S.L)
18	CAIXABANK
19	CAMARA OFICIAL DE COMERCIO, INDUSTRIA Y SERVICIOS DE CÓRDOBA
20	CLÍNICA EL BRILLANTE- OFTAMOLOGIA
21	COLEGIO BRITÁNICO DE CÓRDOBA
22	COLEGIO DE ABOGADOS DE CÓRDOBA (ICACORDOBA)
23	COLEGIO OFICIAL AGENTES COMERCIALES DE CÓRDOBA (COACO)
24	COLEGIO OFICIAL DE ARQUITECTOS (COACORDOBA)
25	COLEGIO OFICIAL DE ENFERMERÍA DE CÓRDOBA
26	COLEGIO OFICIAL DE GRADUADOS SOCIALES
27	COLEGIO OFICIAL DE MÉDICOS (COMCORDOBA)
28	COLEGIO PROFESIONAL DE PERIODISTAS DE ANDALUCÍA
29	CONFEDERACIÓN ANDALUZA DE ALZHEIMER Y OTRAS DEMENCIAS
30	CONFEDERACIÓN DE EMPRESARIOS DE CÓRDOBA (CECO)
31	CONFEDERACIÓN ESPAÑOLA DE DIRECTIVOS Y EJECUTIVOS (FUNDACIÓN CEDE)
32	CONFEDERACIÓN SINDICAL COMISIONES OBRERAS (CCOO)
33	CONSEJO ANDALUZ DE COLEGIOS OFICIALES DE GRADUADOS SOCIALES
34	CONSEJO NACIONAL PARA LA INTEGRACIÓN DE LAS COMPETENCIAS MARROQUÍES EN EL MUNDO
35	CÓRDOBA CLUB DE FÚTBOL. UNIÓN FUTBOLÍSTICA CORDOBESA S.A.D (UFC)
36	CÓRDOBA ECUESTRE
37	CÓRDOBA PATRIMONIO DE LA HUMANIDAD FUTSAL
38	DIÓCESIS DE CÓRDOBA
39	DIPUTACIÓN PROVINCIAL DE CÓRDOBA
40	EDITORIAL ALMUZARA
41	EMPRESA NACIONAL DE RESIDUOS RADIOACTIVOS (ENRESA)
42	ESTÁNDAR GLOBAL DE CERTIFICACIÓN HALAL
43	FEDERACIÓN DE COMUNIDADES JUDÍAS DE ESPAÑA
44	FEDERACIÓN DE ENTIDADES RELIGIOSAS EVANGÉLICAS DE ESPAÑA (FEREDE)
45	FEDERACIÓN DE LA COORDINADORA DE TRABAJADORES DE ANDALUCÍA (CTA)
46	FEDERACIÓN DE PEÑAS CORDOBESAS
47	FEDERACIÓN NACIONAL DE ASOCIACIONES DE TRABAJADORES AUTÓNOMOS (ATA)
48	FEDERACIÓN PROVINCIAL DE ASOCIACIONES DE PERSONAS CON DISCAPACIDAD FÍSICA Y ORGÁNICA DE CÓRDOBA (FEPAMIC)
49	FLS-SCIENCE (PLATAFORMA EDUCATIVA DE LA FUNDACIÓN LUCHA CONTRA LAS INFECCIONES)
50	FORO DE EMPRESARIAS Y PROFESIONALES DE CÓRDOBA
51	FUNDACIÓN CAMINOS DE HIERRO
52	FUNDACIÓN LAS FUENTES DE FUNDACION LAS FUENTES DE JUNTA ISLÁMICA

53	FUNDACIÓN PRODE
54	FUNDACIÓN TRES CULTURAS DEL MEDITERRÁNEO
55	HOSPITAL ARRUZAFÁ
56	HOSPITAL CRUZ ROJA
57	HOSPITAL QUIRÓN SALUD
58	HOSPITAL SAN JUAN DE DIOS
59	JUNTA ISLÁMICA
60	PARQUE CIENTÍFICO TECNOLÓGICO DE CÓRDOBA RABANALES 21
61	PAYTHUNDER
62	PHARMEX ADVANCED LABORATORIES S.L
63	PIDETAXI CÓRDOBA (CORDUBA TAXI)
64	PROTOCOL & DIPLOMACY CONSULTANCY
65	REAL CÍRCULO DE LA AMISTAD
66	REAL FEDERACIÓN ESPAÑOLA DE SAVAMENTO Y SOCORRISMO (CIPREA)
67	SINDICATO UNIÓN GENERAL DE TRABAJADORES (UGT)
68	SUBDELEGACION DE GOBIERNO DE ESPAÑA EN CÓRDOBA (GUARDIA CIVIL / POLICÍA NACIONAL)
69	TELEFÓNICA
70	UNIVERSIDAD DE CÓRDOBA
71	UNIVERSIDAD LOYOLA ANDALUCÍA



Tráfico Redes Sociales Y página Web PCC

Social Media Insights

01 ene 22 - 31 dic 22

- Palacio de Congresos de Córdoba
- Palacio de Congresos de Córdoba
- palaciodecongresosdecordoba
- Palacio de Congresos de Córdoba

Seguidores

Palacio de Congresos de Córdoba

6.489

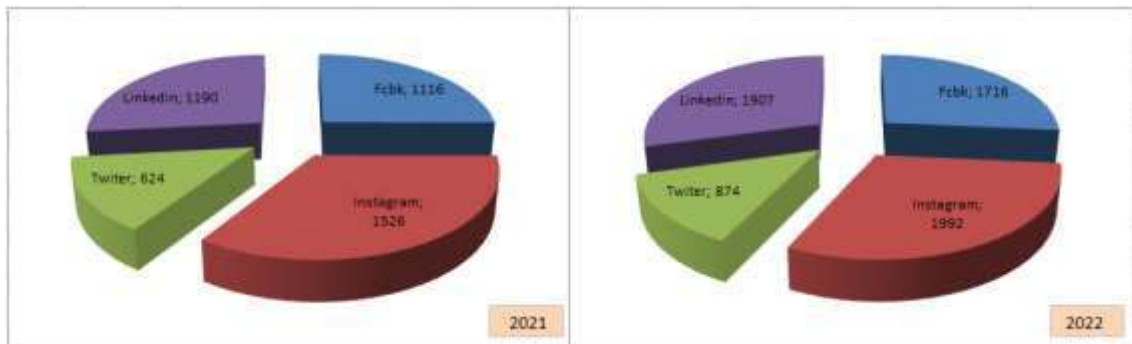

Incremento de seguidores en 2022



600+



250+



466+



717+

Interacciones en publicaciones

Palacio de Congresos de Córdoba

55,37K



37,85K

Facebook

3.588

Instagram

1.833

Twitter

12,1K

LinkedIn

Incremento de las interacciones en 2022



334%+



43%+



21%+



202%+

Publicaciones

Palacio de Congresos de Córdoba

2.338



578

Facebook

469

Instagram

968

Twitter

323

LinkedIn

Incremento de las publicaciones en 2022



203%+



403%+



19%+



196%+

Informe y analítica Web

Google Analytics Audience Overview

Continen... (4) - Region - Channel - Device - 1 ene 2022 - 31 dic 2022 -

Your audience at a glance



Let's learn a bit more about your users!

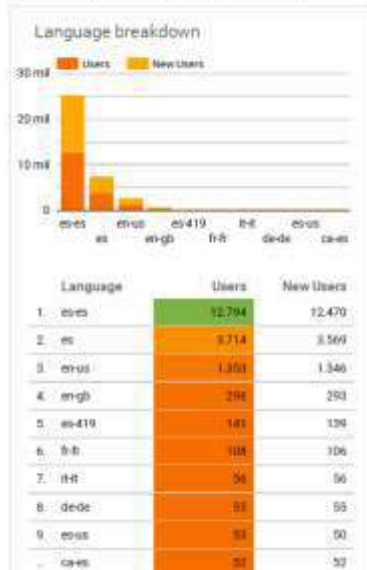



Dossier de Prensa

Dossier de prensa de ene-jun

https://drive.google.com/file/d/1pyQzpyaT-T2XJcLie3IVFx_r4naS3GUx/view?usp=share_link

2 julio 2022

https://www.eldiadicordoba.es/cordoba/Concierto-Orquesta-Greater-Connecticut-Orchestras_0_1697231704.html



9 julio 2022

https://www.eldiadicordoba.es/vivir-cordoba/Mezquita-Catedral-Cordoba-National-Geographic-History_0_1700230535.html



11 julio 2022

<https://www.nationalgeographic.com.es/pagina/visita-exclusiva-nocturna-a-mezquita-catedral-cordoba.html>



18 julio 2022

https://www.eldiadicordoba.es/cordoba/Obispado-Cordoba-Embajadores-Palacio-Congresos_0_1702931095.html



18 julio 2022

https://www.eldiadicordoba.es/vivir-cordoba/Horno-Mel-Palacio-Congresos-Cordoba_3_1702959700.html



29 julio 2022

https://www.eldiadicordoba.es/cordoba/Cordoba-conferencia-Ciudades-Patrimonio-Mundial_0_1706230122.html



29 julio 2022

<https://www.cordobahoy.es/articulo/cultura/congreso-laboratorio-ciudades-patrimonio-mundial-traera-cordoba-20-expertos/20220729205222121017.html>



1 agosto 2022

https://www.eldiadicordoba.es/cordoba/Quironsalud-Embajadores-Palacio-Congresos-Cordoba_0_1707129514.html



5 agosto 2022

https://www.eldiadicordoba.es/vivir-cordoba/restaurantes-Cordoba-probar-mejores-croquetas_0_1708329580.html



14 agosto 2022

<https://www.lavozdecordoba.es/actualidad/2022/08/14/juan-salado-empresa/>



30 agosto 2022

II Congreso Nacional de la Sociedad Española de Cirugía Plástica Facial

<https://www.osteoplac.com/agenda/events/ii-congreso-nacional-de-la-sociedad-espanola-de-cirurgia-plastica-facial/>



3 septiembre 2022

<https://cadenaser.com/andalucia/2022/09/03/cordoba-pierde-12-eventos-a-final-de-ano-por-el-retraso-en-las-obras-del-palacio-de-congresos-radio-cordoba/>



6 septiembre 2022

<https://www.europapress.es/andalucia/noticia-ayuntamiento-cordoba-presenta-plan-estrategico-atraer-turismo-congresos-ciudad-20220906172526.html>



7 septiembre 2022

<https://www.diariocordoba.com/cordoba-ciudad/2022/09/07/tierras-cordoba-difundira-oferta-turistica-75147687.html>



7 septiembre 2022

<https://www.nexotur.com/noticia/116656/conexo/el-ayuntamiento-de-cordoba-presenta-un-plan-para-atraer-turismo-de-congresos-.html>



13 septiembre 2022

<https://www.diariocordoba.com/cordoba-ciudad/2022/09/13/cordoba-convertira-capital-agua-urbana-75379608.html>



13 septiembre 2022

<https://www.diariocordoba.com/cordoba-ciudad/2022/09/13/200-profesionales-salud-visual-daran-75392622.html>



13 septiembre 2022

<https://www.cordobabn.com/articulo/salud/clinica-brillante-cooa-reuniran-cerca-200-profesionales-salud-visual-i-foro-optica-optometria-control-miopia/20220913122006140808.html>



13 septiembre 2022

<https://www.cordobahoy.es/articulo/la-ciudad/xxxvi-congreso-aeas-convertira-cordoba-capital-agua-urbana-28-30-septiembre/20220913201655122986.html>



15 septiembre 2022

https://www.eldiadecordoba.es/cordoba/patologia-glaucoma-Forum-Arruzafa-Cordoba_0_1720629778.html



16 septiembre 2022

<https://www.diariocordoba.com/cordoba-ciudad/2022/09/16/forum-arruzafa-dedicara-contenido-cientifico-75508448.html>



16 septiembre 2022

<https://www.lavanguardia.com/local/sevilla/20220916/8530195/cordoba-acogera-congreso-sobre-dignidad-humana-derecho-diversidad-religiosa.html>



16 septiembre 2022

<https://www.europapress.es/andalucia/noticia-cordoba-acogera-congreso-dignidad-humana-derecho-diversidad-religiosa-20220916184103.html>



16 septiembre 2022

<https://www.diariocordoba.com/cordoba-ciudad/2022/09/16/movimiento-ciudadano-presenta-decena-alegaciones-75511229.html>



17 septiembre 2022

https://www.eldiadicordoba.es/vivir-cordoba/Horno-Mel-gastronomico-Palacio-Congresos_0_1721227897.html



18 septiembre 2022

<https://www.diariocordoba.com/cordoba-ciudad/2022/09/18/400-especialistas-abordaran-derecho-religion-75592268.html>



18 septiembre 2022

https://cordopolis.eldiario.es/cultura/convocatorias/ultima-oportunidad-ver-cordoba-comandante-lara-compania-gira_1_9314867.html



19 septiembre 2022

<https://www.diariocordoba.com/cordoba-ciudad/2022/09/19/cordoba-abre-debate-libertad-religiosa-75642286.html>



19 septiembre 2022

<https://www.europapress.es/andalucia/noticia-fundacion-euroarabe-participa-vi-congreso-iclars-cordoba-panel-espiritualidad-femenina-islam-20220919184707.html>



19 septiembre 2022

https://www.ondacero.es/emisoras/andalucia/cordoba/noticias/dignidad-humana-derecho-diversidad-religiosa_2022091963281e613090e000013cd5ae.html



19 septiembre 2022

<https://www.uco.es/servicios/actualidad/vida-academica/item/146721-el-vi-congreso-iclars-reune-a-400-expertos-internacionales-en-torno-al-derecho-y-la-diversidad-religiosa>



19 septiembre 2022

https://www.eldiadicordoba.es/vivir-cordoba/Planes-Disney-Musical-Palacio-Congresos_0_1721828260.html



20 septiembre 2022

https://www.cope.es/emisoras/andalucia/cordoba-provincia/cordoba/noticias/cordoba-acoge-congreso-del-iclars-donde-habla-dignidad-humana-derecho-diversidad-religiosa-20220920_2296689



20 septiembre 2022

<https://www.lavozdecordoba.es/actualidad/2022/09/20/rubido-2/>



21 septiembre 2022

https://www.eldebate.com/religion/20220921/iclars-cordoba-2022-cierra-congreso-advirtiendo-avance-intolerancia-religiosa-todo-mundo_61547.html



23 septiembre 2022

<https://laicismo.org/etiqueta/cordoba>



24 septiembre 2022

<https://cadenaser.com/andalucia/2022/09/24/lentillas-y-gafas-para-frenar-la-miopia-en-edad-infantil-innovaciones-presentadas-en-el-foro-de-optica-y-optometria-que-se-celebra-en-cordoba-radio-cordoba/>



27 septiembre 2022

10

LA JORNADA DEL TURISMO EN LA PROVINCIA DE CÓRDOBA

Juan Salado, CEO del Palacio de Congresos de Córdoba

“Será una estrategia de diferenciación hacer convivir cultura y turismo de congresos”

El Palacio de Congresos de Córdoba está preparado para comenzar su estrategia comercial y lograr que la ciudad esté en los primeros puestos del turismo congresual



¿Cómo se ve el futuro del turismo de congresos en Córdoba?

El turismo de congresos en Córdoba está experimentando un crecimiento constante, lo que se debe a la combinación de una oferta de servicios de alta calidad y una infraestructura que está mejorando rápidamente. El Palacio de Congresos de Córdoba, con su capacidad para albergar eventos de gran escala, es un activo clave en esta estrategia. Además, la ciudad ofrece un entorno cultural y gastronómico que atrae a profesionales y turistas por igual. El futuro del turismo de congresos en Córdoba dependerá de la capacidad de mantener y mejorar estos factores, así como de la colaboración entre el sector público y privado para crear un ecosistema favorable.

¿Qué retos ve para el futuro del turismo de congresos en Córdoba?

Uno de los principales retos es la competencia por parte de otras ciudades que también ofrecen servicios de congresos de alta calidad. Para mantener la competitividad, es necesario seguir innovando en servicios y experiencias. Otro reto es la sostenibilidad, ya que el turismo de congresos debe ser responsable y respetuoso con el medio ambiente y la cultura local. Finalmente, la falta de personal especializado en el sector puede ser un desafío, por lo que es importante invertir en formación y desarrollo de talento.

¿Cómo ve el futuro del turismo de congresos en Córdoba?

El futuro del turismo de congresos en Córdoba es optimista. Con la implementación de una estrategia de diferenciación que combine cultura y turismo de congresos, la ciudad tiene el potencial de convertirse en un destino líder en el sector. La colaboración entre el sector público y privado será clave para lograr estos objetivos.



<https://www.elagoradiario.com/agua/congreso-aeas-foco-digital-sostenibilidad-economica-agua/>



28 septiembre 2022

<https://sevilla.abc.es/andalucia/cordoba/presidente-nacional-empresas-agua-adeuada-filosofia-diputacion-20220928162208-nts.html>



28 septiembre 2022

https://cordopolis.eldiario.es/cordoba-hoy/local/600-congresistas-expertos-sector-agua-urbana-dan-cita-cordoba_1_9577400.html



28 septiembre 2022

https://cordopolis.eldiario.es/cordoba-hoy/local/600-congresistas-expertos-sector-agua-urbana-dan-cita-cordoba_1_9577400.html



28 septiembre 2022

<https://www.lavozdecordoba.es/actualidad/2022/09/28/el-agua-el-reto-mas/>



28 septiembre 2022

<https://www.retema.es/actualidad/arranca-la-xxxvi-edicion-del-congreso-aead-en-cordoba>



29 septiembre 2022

<https://www.diariocordoba.com/medio-ambiente-2/2022/09/29/empresas-abastecimiento-aguas-piden-fondos-75997808.html>



29 septiembre 2022

<https://www.lavozdecordoba.es/actualidad/2022/09/29/la-segunda-jornada/>



29 septiembre 2022

<https://www.elagoradiario.com/agua/sostenibilidad-innovacion-sequia-congreso-aeas/>



29 septiembre 2022

<https://www.aguasresiduales.info/revista/noticias/600-congresistas-y-los-principales-expertos-del-se-rAlBe>



30 septiembre 2022

<https://www.europapress.es/andalucia/noticia-asociacion-espanola-abastecimientos-agua-saneamiento-clausura-congreso-cordoba-20220930191211.html>



30 septiembre 2022

<https://www.aguasresiduales.info/revista/noticias/finaliza-el-xxxvi-congreso-de-aeas-en-la-ciudad-de-cordoba>



30 septiembre 2022

<https://www.cordobabn.com/articulo/provincia/elite-travels/20220930175535142304.html>



30 septiembre 2022

<https://www.diariocordoba.com/cordoba-ciudad/2022/09/30/cena-gala-foro-empresarias-profesionales-76456116.html>



1 octubre 2022

<https://www.lavozdecordoba.es/actualidad/2022/10/01/aeas-2/>



3 octubre 2022

<https://www.agronegocios.es/la-aetc-celebra-sus-xxxiv-jornadas-tecnicas-en-noviembre-en-cordoba/>



4 octubre 2022

<https://www.diariocordoba.com/cordoba-ciudad/2022/10/04/ceco-apoya-candidatura-antonio-garamendi-76792965.html>



4 octubre 2022

https://www.eldiadicordoba.es/cordoba/empresarios-cordoba-reeleccion-garamendi-presidente-ceoe_0_1726329354.html



4 octubre 2022

<https://www.europapress.es/andalucia/noticia-confederacion-empresarios-cordoba-apoya-candidatura-garamendi-reeleccion-frente-ceoe-20221004164458.html>



4 octubre 2022

<https://www.lavozdecordoba.es/economia/2022/10/04/ceco-apoya-la-cand/>



5 octubre 2022

<https://www.diariocordoba.com/cordoba/2022/10/05/cabril-treinta-anos-cero-incidencias-76895950.html>



5 octubre 2022

https://www.eldiadicordoba.es/provincia/Enresa-Cordoba-sostenible-transparente-Cabril-30-anos_0_1726628949.html



6 octubre 2022

<https://sevilla.abc.es/andalucia/cordoba/cabril-conmemora-anos-historia-exito-cordoba-20221006215912-nts.html>



6 octubre 2022

<https://www.rtve.es/play/audios/informativo-de-andalucia/informativo-cordoba-06-10-22/6707788/>

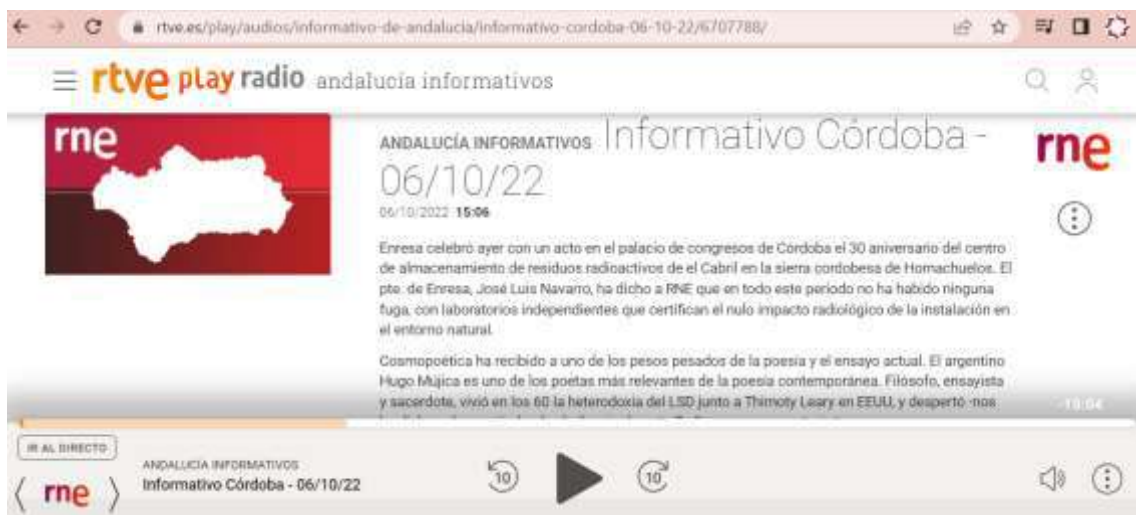

6 octubre 2022

<https://cadenaser.com/andalucia/2022/10/05/enresa-espera-culminar-la-ampliacion-del-cabril-en-2028-radio-cordoba/>



6 octubre 2022

<https://andaluciainformacion.es/cordoba/1086082/el-cabril-cumple-30-anos/>



6 octubre 2022

https://www.ondacero.es/emisoras/andalucia/cordoba/noticias/30-anos-cabril_20221006633e954b68929d000125b1f4.html



9 octubre 2022

<https://www.lavozdecordoba.es/provincia/2022/10/09/el-cabril-3/>



9 octubre 2022

<https://www.diariocordoba.com/cambio-climatico/2022/10/09/hosteleria-cambio-climatico-77011071.html>



10 octubre 2022

<https://elegirhoy.com/evento/congresos/encuentros-de-emprendimiento>



13 octubre 2022

<https://www.insitudiario.es/agenda-cultural-del-13-al-19-de-octubre/>



14 octubre 2022

<https://www.diariocordoba.com/cordoba-ciudad/2022/10/14/forum-arruzafa-arranca-primera-jornada-77263361.html>



15 octubre 2022

<https://cadenaser.com/andalucia/2022/10/15/coca-cola-y-hostecor-se-alian-para-hacer-de-la-hosteleria-un-sector-mas-sostenible-medioambientalmente-radio-cordoba/>



15 octubre 2022

<https://www.elquincenaldelospedroches.es/un-grupo-de-empresarias-fepecianas-delegacion-los-pedroches-participan-cena-gala-foro-empresarias-profesionales-cordoba/>



15 octubre 2022

<https://sevilla.abc.es/andalucia/cordoba/forum-arrozafa-reune-cordoba-medio-millar-profesionales-20221015091400-nts.html>



17 octubre 2022

<https://www.cordobabn.com/articulo/salud/concluye-vigesimo-tercera-edicion-forum-arruzafa-mayor-asistencia-historia-patologia-glaucoma/20221017135151143562.html>



19 de octubre 2022

https://www.eldiadecordoba.es/cordoba/bares-restaurantes-Cordoba-HosteleriaPorElClima-Coca-Cola_0_1730827727.html



19 octubre 2022

<https://www.cordobahoy.es/album/la-ciudad/fotogaleria-cordoba-lidera-ranking-establecimientos-sostenibles-415-inscritos-hosteleria-porelclima/20221019160830125057.html>



21 octubre 2022

https://cordopolis.eldiario.es/cordoba-hoy/sociedad/pepe-alvarez-unai-sordo-prepararan-cordoba-marcha-3-noviembre-reclamar-subida-salarial_1_9643896.html



21 octubre 2022

https://www.eldiadicordoba.es/vivir-cordoba/sitios-recomendados-National-Geographic-Cordoba_0_1731428829.html



24 octubre 2022

https://www.eldiadicordoba.es/vivir-cordoba/ruta-imprescindibles-Cordoba-verla-dias_0_1732328645.html



25 octubre 2022

<https://www.diariocordoba.com/cordoba-ciudad/2022/10/25/ugt-ccoo-movilizacion-madrid-subida-salarios-77694578.html>



25 octubre 2022

https://www.eldiadecordoba.es/cordoba/CCOO-UGT-Cordoba-necesario-suban-sueldos_0_1732627342.html



25 octubre 2022

<https://sevilla.abc.es/andalucia/cordoba/palacio-congresos-cordoba-acoge-musical-disney-semana-20221025190423-nts.html>



25 octubre 2022

<https://www.cordobabn.com/articulo/cultura/disney-rock-musical-llega-cordoba-propuesta-innovadora/20221025194909144276.html>



25 octubre 2022

https://cordopolis.eldiario.es/cultura/convocatorias/llega-cordoba-musical-familia-auna-musica-80-personajes-disney_1_9640243.html



26 octubre 2022

<https://www.diariocordoba.com/cultura/2022/10/26/disney-rock-musical-trae-cordoba-77737307.html>



26 octubre 2022

<https://sevilla.abc.es/andalucia/cordoba/estancia-hotelera-cordoba- apenas-remonta-ciudades-turisticas-20221026202828-nts.html>



27 octubre 2022

<https://www.diariocordoba.com/finde/2022/10/27/jaula-locas-plato-fuerte-finde-77788492.html>

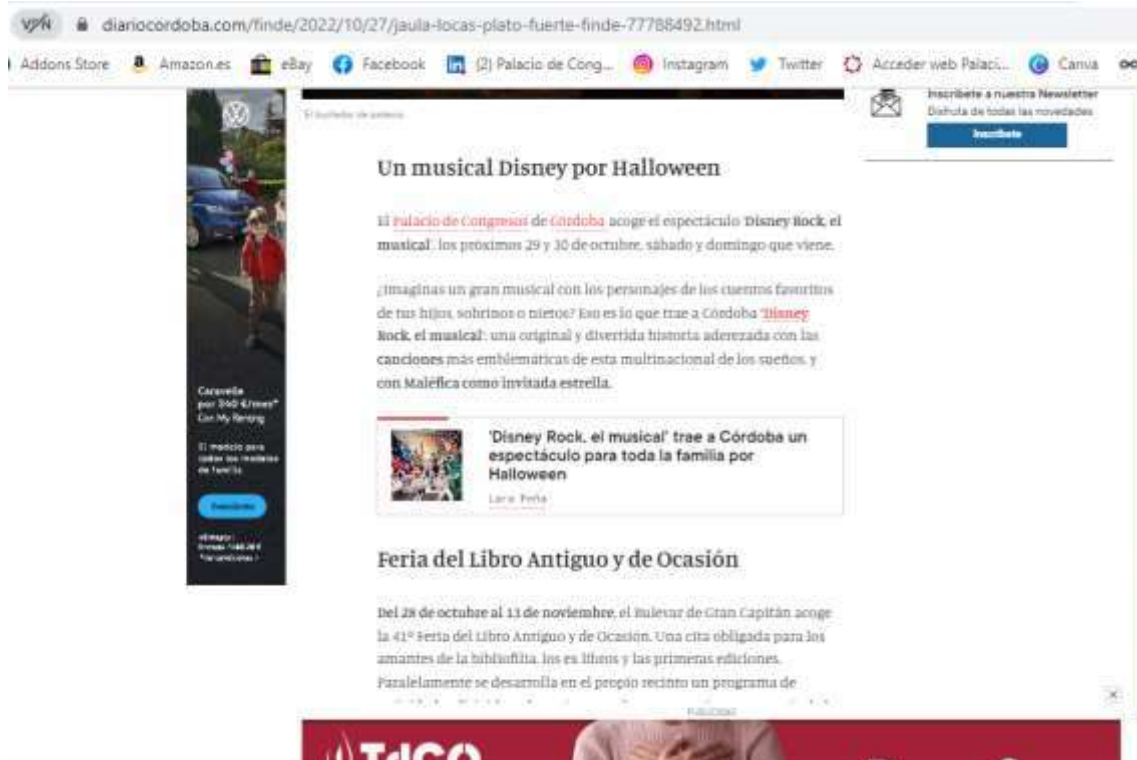

<https://www.diariocordoba.com/ocio/planes/2022/10/27/planes-ocio-halloween-cordoba-58879933.html>



28 octubre 2022

https://cordopolis.eldiario.es/cultura/convocatorias/circo-vegas-musicales-encanto-disney-rock-atractivos-finde-familia_1_9659550.html



28 octubre 2022

https://www.eldiadicordoba.es/cordoba/presupuestos-Junta-Cordoba-2023-380-millones_0_1733527855.html



3 noviembre 2022

<http://www.aetc.es/la-situacion-del-mercado-cerealista-mundial-protagonizara-las-xxxiv-jornadas-tecnicas-de-la-aetc/>



8 noviembre 2022

<http://www.aetc.es/la-sombra-de-putin-planea-sobre-las-xxxiv-jornadas-tecnicas-de-la-aetc/>



8 noviembre 2022

https://viajes.nationalgeographic.com.es/promociones/horno-mel-parada-gastronomica-palaciega-centro-cordoba_18704



10 noviembre 2022

<https://www.diariocordoba.com/cordoba-ciudad/2022/11/10/asfaco-adhiere-programa-embajadores-palacio-78387118.html>



10 noviembre 2022

https://www.eldiadicordoba.es/cordoba/Asfaco-Embajadores-Palacio-Congresos-Cordoba_0_1737426616.html



14 noviembre 2022

<https://www.interempresas.net/Grandes-cultivos/Articulos/409988-Cordoba-acoge-las-XXXIV-Jornadas-Tecnicas-de-la-AETC.html>



15 noviembre 2022

<https://www.europapress.es/esandalucia/cordoba/noticia-palacio-congresos-acoge-primer-totem-interactivo-caracter-turistico-provincia-cordoba-20221115173853.html>



15 noviembre 2022

<https://emcotur.es/emcotur-expone-su-oferta-turistica-tierras-de-cordoba-en-el-palacio-de-congresos/>

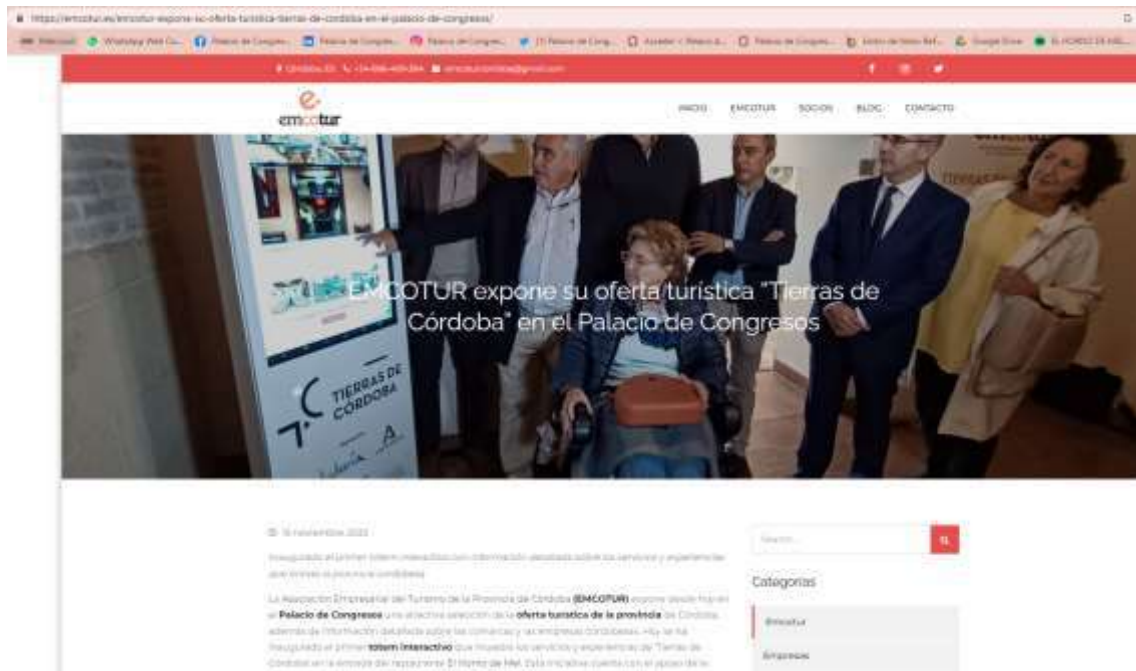

15 noviembre 2022

<https://www.uco.es/servicios/actualidad/vida-academica/item/147474-la-cadena-de-valor-de-los-cereales-apuesta-por-sostenibilidad>



15 noviembre 2022

<https://cadenaser.com/andalucia/2022/11/15/este-es-el-restaurante-cordobes-que-ha-cautivado-a-national-geographic-radio-cordoba/>



16 noviembre 2022

https://www.ondacero.es/emisoras/andalucia/cordoba/audios-podcast/totem-informa-palacio-congresos-oferta-turistica-provincia_202211166374e0d877e04b0001072173.html



16 noviembre 2022

https://www.agenttravel.es/noticia-047835_Emcotur-expone-su-oferta-turistica-en-el-Palacio-de-Congresos-de-Cordoba.html



16 noviembre 2022

<http://www.aetc.es/la-cadena-de-valor-de-los-cereales-apuesta-por-sostenibilidad/>



17 noviembre 2022

<http://www.aetc.es/13295-2/>



18 noviembre 2022

https://www.eldiadicordoba.es/cordoba/Universidad-Cordoba-programa-Embajadores-Palacio-Congresos_0_1739826433.html



20 noviembre 2022

https://www.eldiadicordoba.es/vivir-cordoba/Congresos-Concierto-Benefico-Asociacion-TDAH_0_1740426342.html



21 noviembre 2022

<https://www.aulamagna.com.es/la-universidad-de-cordoba-se-convierte-en-patron-del-programa-embajadores-de-cordoba/>



23 noviembre 2022

<https://www.diariocordoba.com/cultura/2022/11/23/concierto-benefico-favor-tdah-cordoba-78960933.html>



25 noviembre 2022

<https://www.youtube.com/watch?v=2YKT1AEO3J4>

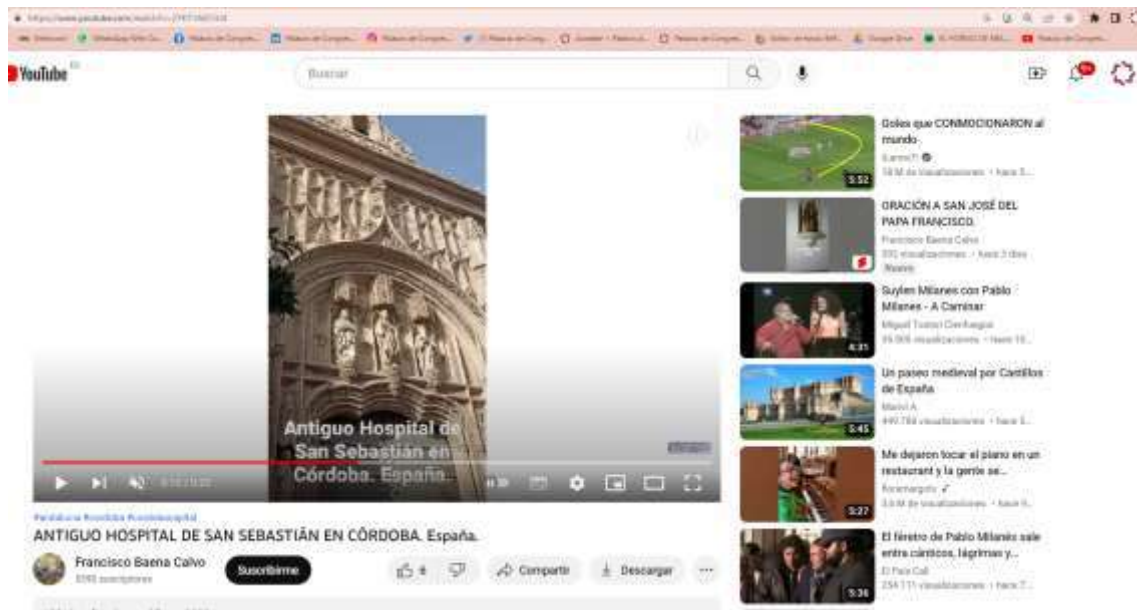

29 noviembre 2022

<https://www.diariocordoba.com/cordoba-ciudad/2022/11/29/cruz-roja-reconoce-apoyo-decena-79291785.html>



29 noviembre 2022

https://www.eldiadicordoba.es/cordoba/fundacion-cajasol-semana-donante-premios-comunicacion-acrp-cordoba_0_1743126407.html



29 noviembre 2022

https://cordopolis.eldiario.es/mas-noticias/asociacion-comunicacion-relaciones-publicas-protocolo-cordoba-entrega-premios_1_9755472.html



29 noviembre 2022

<https://www.iberianpress.es/noticia/los-x-premios-de-comunicacion-de-acrp-cordoba-reconocen-a-la-fundacion-cajasol-y-a-la-semana-del-donante/43683>



30 noviembre 2022

https://www.eldiadicordoba.es/cordoba/antonio-mancha-penista-cordobes-record_0_1743426451.html



6 diciembre 2022

https://www.eldiadicordoba.es/cordoba/palacio-congresos-concierto-benefico-tdah-cordoba_0_1744026528.html



8 diciembre 2022

<https://www.diariocordoba.com/cordoba-ciudad/2022/12/08/terminacion-reforma-palacio-congresos-cordoba-79655840.html>



9 diciembre 2022

<https://www.aeeto.es/congreso>



13 diciembre 2022

<https://www.diariocordoba.com/visto-y-oido/2022/12/13/asociacion-relaciones-publicas-entrega-premios-79933357.html>



14 diciembre 2022

<https://www.nationalgeographic.com.es/pagina/visita-exclusiva-nocturna-a-la-mezquita-catedral-de-cordoba.html>



15 diciembre 2022

https://www.eldiadecordoba.es/cordoba/Premios-Hasday-Asociacion-ACRP-Cordoba_0_1747926281.html



15 diciembre 2022

<https://www.teleprensa.com/articulo/cordoba/fundacion-cajasol-semana-donante-recogen-premio-comunicacion-hasday-ibn-shaprut/202212151853201362951.html>



15 diciembre 2022

<http://www.gentedigital.es/cordoba/noticia/3525359/cajasol--la-fundacion-cajasol-y-la-semana-del-donante-recogen-el-premio-de-comunicacion-hasday-ibn-shaprut/>



19 diciembre 2022

https://www.eldiadicordoba.es/vivir-cordoba/gran-aventura-Reyes-Magos-musical-PalaciodeCongresos_0_1748825585.html



19 diciembre 2022

<https://www.europapress.es/andalucia/noticia-tres-talleres-acercan-patrimonio-palacio-congresos-ciudadania-cordobesa-20221219181850.html>



Europa Press Andalucía

Tres talleres acercan el patrimonio del Palacio de Congresos a la ciudadanía cordobesa

El Palacio de Congresos de Córdoba ha dado rienda suelta a un programa de tres talleres de divulgación y sensibilización patrimonial que se ha celebrado entre el 5 y el 18 de diciembre en el recinto de Torralba, con el objetivo de acercar a la ciudadanía cordobesa al antiguo Hospital de San Sebastián a lo largo de sus más de ochocientos años de historia (1519-2021), así como su entorno próximo declarado Patrimonio Mundial por la Unesco en 1984.

Organizado por el Palacio de Congresos de Córdoba, los talleres han sido administrados por...

Palacio de Congresos de Córdoba

200 AÑOS CONSTRUYENDO PROVINCIA

SALA DE LA PROVINCIA

200 Años

19 diciembre 2022

https://cordopolis.eldiario.es/cultura/tres-talleres-acercan-patrimonio-palacio-congresos-ciudadania-cordobesa_1_9808004.html



19 diciembre 2022

<https://www.cordobabn.com/articulo/cordoba/talleres-acercan-patrimonio-palacio-congresos-ciudadania-cordobesa/20221219125138148803.html>



19 diciembre 2022

<https://www.insitudiario.es/tres-talleres-acercan-el-patrimonio-del-palacio-de-congresos-a-la-ciudadania-cordobesa/>



19 diciembre 2022

https://www.eldebate.com/espana/la-voz-de-cordoba/cultura/20221219/tres-talleres-acercan-cordobeses-patrimonio-palacio-congresos_80772.html



19 diciembre 2022

<https://www.lanacion.es/cordoba/20221219/tres-talleres-acercan-el-patrimonio-del-palac-21974.html>



20 diciembre 2022

<https://sevilla.abc.es/andalucia/cordoba/nace-guia-conocer-protagonistas-economia-cordoba-20221219170937-nts.html>



21 diciembre 2022

<https://www.nexotur.com/noticia/117727/el-palacio-de-congresos-de-cordoba-divulga-su-patrimonio.html>





Plan de mantenimiento

**PLAN DE MANTENIMIENTO DE LAS INSTALACIONES
Y DEL EQUIPAMIENTO
DEL PALACIO DE CONGRESOS DE CÓRDOBA**

El mantenimiento general de las instalaciones está coordinado a través del personal propio del Palacio de Congressos. Para esta finalidad tenemos en nuestro equipo la figura del Jefe de mantenimiento, Demetrio Sillero Arroyo, con una amplia experiencia en la coordinación de instalaciones de obras de diferentes envergadura, llevando a cabo la supervisión permanente y mantenimiento rutinario de los sistemas y equipos del Palacio de Congressos, contando con una atención 24h para emergencias.

Para los mantenimientos específicos y programados, el Palacio de Congressos dispone de acuerdos y contratos con empresas especializadas, que llevan el control de los equipos, instalaciones y maquinaria, de forma programada y documentada.

El responsable de mantenimiento coordina la actuación de las empresas especializadas llevando registro de sus intervenciones, tanto en mantenimientos, como en reparaciones.

Organigrama mantenimiento y empresas especializadas

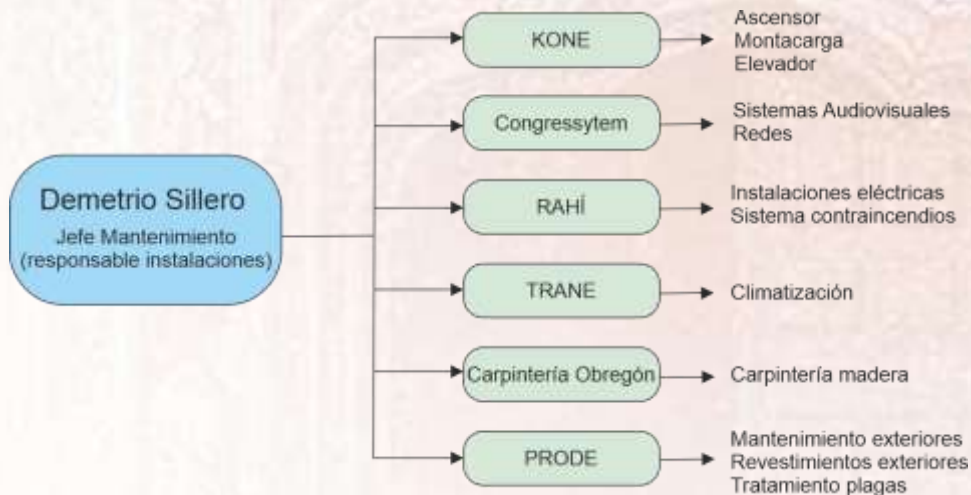

A través de nuestro responsable de mantenimiento y de nuestras empresas colaboradoras, llevamos a cabo de forma continua mejoras de las instalaciones que incluiremos en un anexo del manual de uso y conservación del edificio.

ÍNDICE

1. CARPINTERÍA
2. REVESTIMIENTOS INTERIORES DE PAREDES Y TECHOS
3. REVESTIMIENTO DE SUELOS Y ESCALERAS
4. INSTALACIONES AUDIOVISUALES Y COMUNICACIÓN
5. ASCENSORES, MONTACARGA Y ELEVADOR
6. INSTALACIONES ELÉCTRICAS
7. FONTANERÍA
8. INSTALACIONES DE PROTECCIÓN CONTRA INCENDIOS
9. AIRE ACONDICIONADO
10. BASURAS
11. TRATAMIENTO DE PLAGAS
12. ZONA EXTERIORES
13. LIMPIEZA

GUIA DE USO, CONSERVACIÓN Y MANTENIMIENTO DEL PALACIO DE CONGRESOS DE CÓRDOBA

1. CARPINTERÍA INTERIOR



1. Parqué
2. Ventanas
3. Puertas
4. Pasamanos, Barandillas

2. REVESTIMIENTOS INTERIORES DE PAREDES Y TECHOS

1. Saneado
2. Pinturas

3. REVESTIMIENTO DE SUELOS Y ESCALERAS

1. Rejuntado de baldosas

4. INSTALACIONES AUDIOVISUALES Y COMUNICACIÓN



Sistemas de comunicación
Mantenimiento con empresa especializada Congresssystem

5. ASCENSORES



Revisiones periódicas
Mantenimiento con empresa especializada KONE

6. ELECTRICIDAD



Instalaciones de baja tensión y Centro de Transformación
Mantenimiento con empresa especializada RAHÍ

7. FONTANERÍA

1. Red de agua centralizada
2. Riego



Revisiones periódicas

Contrato de mantenimiento con La Fundación PRODE

8. INSTALACIONES DE PROTECCIÓN CONTRA INCENDIOS

Revisiones periódicas

Contrato de mantenimiento con con la empresa RAHÍ

9. AIRE ACONDICIONADO



Revisiones periódicas

Contrato de mantenimiento con la empresa TRANE
(fabricante de la climatizadora del auditorio)

10. BASURAS

1. Sistema de recogida de basuras

11. TRATAMIENTO DE PLAGAS



Revisiones periódicas

Contrato de mantenimiento con La Fundación PRODE

12. ZONAS EXTERIORES



Revisiones periódicas

Contrato de mantenimiento con La Fundación PRODE

13. LIMPIEZA

Limpieza diaria del recinto

Limpieza a fondo periódica

PERIODICIDAD DE LAS ACTUACIONES

1. CARPINTERÍA INTERIOR

Revisiones periódicas

- Revisión anual del estado de la carpintería
- Tratamiento desperfectos parqué cada año
- Saneamiento, tratamiento y barnizado de ventanas

2. REVESTIMIENTOS INTERIORES DE PAREDES Y TECHOS

Revisiones periódicas:

- En pinturas interiores, actuaciones periódicas y revisión general anual.
- Cemento y derivados: cada 3 años.
- Superficies metálicas: cada 5 años

3. REVESTIMIENTO DE SUELOS Y ESCALERAS

1.-Solería

Revisiones Periódicas:

- Limpieza al término de cada servicio “Catering o Reunión”
- Cada año inspección general del pavimento y limpieza a fondo
- Tratamiento suelo cada 5 años

4. INSTALACIONES AUDIOVISUALES Y COMUNICACIÓN

- Checking del sistema audiovisual previo a cada evento
- Checking contadores de lámparas de videoproyectores cada año

Revisiones Periódicas:

- Cada año, revisión general, realizándose la comprobación de las conexiones e inspección del RAC de telecomunicación y cajas de conexiones.

5. ASCENSORES

1. Instalación de ascensores

Revisiones Periódicas:

- Revisión de ascensor, monta-carga y elevador a cargo de KONE
- Cada 4 años, revisión periódica de los ascensores según la ITC MIE-AEM-1.

6. ELECTRICIDAD

1. Instalaciones de baja tensión, armarios eléctricos y puesta a tierra

Revisiones Periódicas:

- Control de cada cuadro eléctrico antes de cada evento
- Accionar el pulsador de prueba de los interruptores diferenciales (que protegen los servicios de la Instalación) para comprobar su buen funcionamiento.
- Cada año se realizará por parte de la empresa especializada RAHÍ, una revisión general de la instalaciones , comprobando los dispositivos de protección, la sección de los conductos, el aislamiento, y la continuidad de las conexiones entre masa, conductores y red de toma de tierra.

7. FONTANERÍA

Red de agua centralizada

Revisiones Periódicas:

- Detección de fugas en sanitarios.
- Cada año, revisar general de las instalaciones.
- Cada 4 años, se realizará una prueba de estanqueidad de la instalación

8. INSTALACIONES DE PROTECCIÓN

1. Extinción de incendios

Revisiones Periódicas:

- Anualmente se realizará la recarga y revisión de los sistemas de extinción por empresa especializada

2. Señalización, evacuación y extinción de incendios

Cada 6 meses se revisará:

- Comprobar mangueras contra incendios y manómetro (QUE MARQUE UNA PRESIÓN DE 4-5 Kg/cm², lo que significa que el grupo de presión está conectado).
- Observar si los extintores están en su sitio y precintados, comprobando fecha de caducidad, presión y accesibilidad.
- Se realizará una inspección general de las lámparas de emergencia.

9. AIRE ACONDICIONADO

- Revisión de la instalación con empresa especializada al cambio de temporada (cada 6 meses)
- Puesta en marcha 1 día antes de cada evento del sistema informático de control para control de buen funcionamiento.

10. BASURAS

- Limpieza mensual con detergente apropiado los contenedores.
- Se colocarán contenedores para materia orgánica y envases

11. TRATAMIENTO DE PLAGAS

- Anualmente se llevará a cabo un tratamiento de desratización y desinfección por empresa de la empresa especializada

12. JARDINERÍA

- El mantenimiento básico de la jardinería se realizará por el personal del PCC. Las actuaciones específicas serán por parte de la empresa especializada

13. LIMPIEZA

- La limpieza diaria de las instalaciones se realiza con personal propio del palacio de congresos. El Palacio dispone de personal a tiempo completo y parcial
- Para las limpiezas específicas de temporada se contrata personal a través de la Fundación PRODE.

NORMAS GENERALES

- Se dispondrá de una cantidad del material colocado de cada tipo para posibles reposiciones.
 - El personal de mantenimiento del PCC dispondrá de elementos de seguridad como ropa, calzado, casco,... etc.
 - Las empresas especializadas estarán homologadas como proveedores oficiales del PCC cumpliendo todas sus obligaciones en PRL.
-

HOJA DE PROCEDIMIENTOS / CONTROL DE ACTUACIONES

CENTRO: PALACIO DE CONGRESOS DE CÓRDOBA

CAPÍTULO: 1. CARPINTERÍA INTERIOR

ACTUACIÓN: REPASO DE CARPINTERÍA INTERIOR CON AJUSTE DE CERRADURAS DE PUERTAS DE SALAS Y BARNIZADO DE VENTANAS

Las balconeras y ventanas de madera de la fase 1, en adelante, carpintería de madera, son las existentes de varias decenas de años que han sido rehabilitadas y de aspecto mejorado.

La revisión anual de la carpintería de madera la realiza el departamento de mantenimiento del PCC, subsanando las faltas de ajuste de hojas, cerrojos y goznes o bisagras.

La protección por barniz se encomienda a una empresa especializada, que determina la necesidad del tratamiento por la situación de cada ventana o balconera, ya que el azote de los elementos es distinto según la orientación y situación de cada unidad.

En el cuadro siguiente se relacionan los datos fundamentales de las carpinterías de madera del PCC fase 1.

Tabla de datos básicos de las balconeras y ventanas de madera de PCC fase 1.

Sala	Cantidad	Tipo	Medidas	Lluvia	Orientación
Pablo de Céspedes	6	Balconera	1,20 x 2,35 m.	SI	SUR
Luis de Góngora	3	Ventana	1,10 x 1,55 m.	SI	NORTE
Claustro planta 2	4	Ventana	1,10 x 1,50 m.	NO	NORTE
Claustro planta 2	4	Ventana	1,10 x 1,50 m.	NO	ESTE
Claustro planta 2	4	Ventana	1,10 x 1,50 m.	NO	SUR
Claustro planta 2	4	Ventana	1,10 x 1,50 m.	NO	OESTE
Averroes	2	Ventana	1,15 x 1,85 m.	SI	SUR
Aseos planta baja	2	Ventana	1,15 x 1,85 m.	SI	SUR

FECHA ACTUACIÓN: Enero

HOJA DE CONTROL DE ACTUACIONES

CENTRO: PALACIO DE CONGRESOS DE CÓRDOBA

CAPÍTULO: 2. REVESTIMIENTOS INTERIORES DE PAREDES Y TECHOS

ACTUACIÓN: REPASO GENERAL DE PINTURA EN

- PATIO PRINCIPAL
- PATIO BLANCO
- ESCALERAS DE ACCESO A PLANTAS 1,2 Y 3
- PASILLOS INTERIORES
- ANTESALAS ASCENSOR
- REPASO GENERAL DE SALAS

FECHAS: Agosto / Enero

OPERARIOS:

Nombre.....

Nombre.....

RESPONSABLE DE MANTENIMIENTO

HOJA DE CONTROL DE ACTUACIONES

CENTRO: PALACIO DE CONGRESOS DE CÓRDOBA

CAPÍTULO: 3. REVESTIMIENTO DE SUELOS Y BALDOSAS

ACTUACIÓN: REPASO GENERAL DE LA SOLERÍA DEL PALACIO Y LIMPIEZA FONDO

FECHA: AGOSTO / ENERO

OPERARIOS:

Nombre

Nombre:.....

RESPONSABLE DE MANTENIMIENTO

HOJA DE PROCEDIMIENTOS / CONTROL DE ACTUACIONES

CENTRO: PALACIO DE CONGRESOS DE CÓRDOBA

CAPÍTULO: 4. INSTALACIONES AUDIOVISUALES

ACTUACIÓN: REVISIÓN DEL SISTEMA AUDIOVISUAL Y DE COMUNICACIONES

FECHA: Enero

Revisión de comunicaciones.

En rack de comunicaciones, tareas de comprobación:

Elemento	Realizado	Observaciones
Apriete de los tornillos de fijación de los paneles.		
Limpieza interior armario.		
Comprobación ausencia cortes o roces en los cables.		
Comprobación de tomas de tierra.		
Comprobación conexiones eléctricas de los aparatos.		
Se conectarán latiguillos en los conectores de parcheo para realización de pruebas.		

Pruebas de conectividad:

Se parchea con latiguillos en el panel del rack para comprobar conectividad de los cables Ethernet. Son dos cables por comprobación y facilitar la operación.

Par	Sala	Comprobado	Par	Sala	Comprobado
A1-A2	Hernán Ruíz		A17-A19	Pablo de C.	
A3-A4	CPD		A18-A20		
A5-A7	Cab. Pta 1ª		A21-A23	Averroes	
A6-A8			A22-A24		
A9-A13	Cab. Trad. 4		B1-B3	Cab. Pta 2ª	
A10-A14	Cab. Trad. 3		B2-B4		
A11-A15	Cab. Trad. 2		B5-B6	Luis de G.	
A12-A16	Cab. Trad. 1				

Revisión de audiovisuales en sala B:

Preparación:

Encendido de mesa, etapa potencia, ecualizador, anti-retorno, lector CD y receptores inalámbricos y video proyector.

Conexión de micrófonos y extensor hdmi en cables de poro de suelo.

Comprobación:

Con música generada por el CD:

Elemento		Comprobado
Comprobar el sonido en los 8 altavoces de la sala B.		
Comprobación alternativa de sonido en los canales L y R.		
Comprobación por muteo de las distintas entradas en la mesa.		
Poro 1	Micrófono 1	
	Mic. 2	
	Extensor hdmi	
Mic. Inalámbrico 1		
Mic. inalámbrico 2		
Sonido video proyector		

Tiempo usado de lámpara de video proyector: _____ horas de un total de _____ horas

Necesita reemplazo: SI NO

Preparación para siguientes comprobación en sala A:

Conectar a la mesa los cables procedentes de la cabina de planta 2.

Comprobación de audiovisuales en sala A.

Preparación:

Encendido de mesa, etapa potencia, ecualizador, anti-retorno, lector CD y receptores inalámbricos y video proyector.

Conexión de cable de salida a mesa cabina técnica planta 1.

Conexión de micrófonos (de 1 a 10) y extensor hdmi en cables de poros de suelo en escenario.

Comprobación:

Con música generada por el CD

Elemento		Comprobado
Comprobar el sonido en los 16 altavoces de la sala A.		
Comprobar sonido en los 8 altavoces de la sala B.		
Comprobación alternativa de sonido en los canales L y R.		
Comprobación de grupos de altavoces por etapas de potencia.		
Comprobación por muteo de las distintas entradas en la mesa:		
Poros 1	Cable auxiliar 1	
	Cable auxiliar 2	
	Micrófono 1	
	Mic. 2	
Poros 2	Mic. 3	
	Mic. 4	
Poros 3	Mic. 5	
	Mic. 6	
Poros 4	Mic. 7	
	Mic. 8	
Poros 5	Mic. 9	
	Mic. 10	
Mic. Inalámbrico 1		
Mic. Inalámbrico 2		
Mic. Inalámbrico 3		
Sonido video proyector		

Tiempo usado de lámpara de video proyector: _____ horas de un total de _____ horas

Necesita reemplazo: SI NO

Resultado de las comprobaciones.

Deficiencias observadas durante las comprobaciones:

Comunicaciones:

Audiovisuales sala B:

Audiovisuales sala A:

Actuaciones pendientes de realizar

Comunicaciones:

Audiovisuales sala B:

Audiovisuales sala A:

Trabajos realizados por empresa _____

Técnico _____

HOJA DE CONTROL DE ACTUACIONES

CENTRO: PALACIO DE CONGRESOS DE CÓRDOBA

CAPÍTULO: 5. ASCENSORES Y MONTACARGAS

ACTUACIÓN: REVISIÓN MENSUAL DE ASCENSORES EMPRESA KONE

FECHAS: Según planificación de la empresa de mantenimiento

Tabla de visitas de mantenimiento y reparaciones realizadas durante el año 2021.

tipo operación	ascensor principal		montacargas		salvaescaleras	
	manten.	reparac.	manten.	reparac.	manten.	reparac.
enero	x				x	
febrero	x		x		x	x
marzo	x		x		x	
abril	x		x			
mayo	x				x	
junio	x		x	x	x	
julio	x		x		x	
agosto	x		x	x		
septiembre	x				x	
octubre	x		x		x	
noviembre	x	x x	x	x x x	x	
diciembre	x	x	x		x	

Se recopilan todos los partes de mantenimiento y reparaciones en archivos informáticos

HOJA DE CONTROL DE ACTUACIONES

CENTRO: PALACIO DE CONGRESOS DE CÓRDOBA

CAPÍTULO: 6. ELECTRICIDAD

ACTUACIÓN: REVISIÓN ANUAL DE LA INSTALACIÓN ELÉCTRICA

FECHA: de Julio a Septiembre

EMPRESA ESPECIALIZADA RAHÍ

Se recopilan todos los partes de mantenimiento y reparaciones en archivos informáticos

HOJA DE CONTROL DE ACTUACIONES

CENTRO: PALACIO DE CONGRESOS DE CÓRDOBA

CAPÍTULO: 8. INSTALACIONES DE PROTECCIÓN

ACTUACIÓN: 1.-REVISIÓN ANUAL DE LA INSTALACIÓN DE INCENDIOS

FECHA: de Julio a Septiembre

OPERARIOS: EMPRESA ESPECIALIZADA

Extintores

UBICACIÓN	Extintor 6 Kgs Polvo ABC 183B	Extintor 5kgs CO2 89B	Manguera Diám. 25mm Long. 20 Mtr	OBSERVACIONES
CPD	1	1	1	
SALA DE GENERADOR	1	1		
SALA CUADROS ELECTRICOS	1	1		
PASILLO SALA MEDINA AZAHARA	1		1	
SALA MEDINA AZAHARA	2			
DISTRIBUIDOR A	1	1	1	
SALA MAQUINAS CLIMA A	1	1		
ALMACÉN 1				BOTELLA EXTINCIÓN 44,4K
PASILLO 1	1	1		
SALA MAQUINAS CLIMA B	1	1		
DISTRIBUIDOR B	1	1	1	
ALMACÉN 3				BOTELLAS EXTINCIÓN 70 K Y 78 K
ALMACEN 4	1	1		
ESCALERA 1 SALIDA ASCENSOR 1ª	1	1	1	
PASILLO ANFITEATRO	1		1	
SALA ANFITEATRO	1			
PASILLO ENTRADA CABINAS TRAD.	1			
CABINA DE AUDIO 2ª PLANTA	1			
PASILLO LUIS DE GÓNGORA	1			

SALA LUIS DE GÓNGORA	1			
ALMACÉN DE SALA LUIS DE GÓNGORA		1		
PASILLO PABLO DE CÉSPEDES	1		1	
PUERTA ACCESO A TECHO TÉCNICO	1	1		
SALA TECHO TÉCNICO	1	1	1	
ESCALERA 2 PLANTA 3ª	1	1		
ESCALERA 2 PLANTA 1ª		1		
PATIO BLANCO	2		2	
SALA HERNÁN RUÍZ	1			
ALMACÉN SALA HERNÁN RUÍZ		1		
ARMARIO PATIO BLANCO	1	1		
PASILLO SALA AVERROES	1	1		
SALA MAQUINA CLIMA C	1	1		
ESCALERA ACCESO ESCENARIO			1	
SALA EMBAJADORES	1			
PASILLO CPD				
SALA MAQUINA ASCENSOR ESC 2	1	1	1	

Se recopilan todos los partes de mantenimiento y reparaciones en archivos informáticos

HOJA DE PROCEDIMIENTOS / CONTROL DE ACTUACIONES

CENTRO: PALACIO DE CONGRESOS DE CÓRDOBA

CAPÍTULO: 9. CLIMATIZACIÓN

ACTUACIÓN: 1.-REVISIÓN SEMESTRAL DE LA INSTALACIÓN DE AIRE ACONDICIONADO

FECHAS: Cambios de ciclo Invierno / Verano

Los sistemas de climatización están compuestos por las unidades exteriores (enfriadores-calentadores) y los climatizadores.

Las **unidades exteriores** se encargan de calentar o enfriar el agua que llega a los **climatizadores**, y éstos toman aire de la sala, lo filtran, lo acondicionan y lo pasan por el radiador, donde se enfría o se calienta, y lo devuelven a la sala.

Las salas Pablo de Céspedes y Medina Azahara tienen intercambiadores o recuperadores de aire que les permite expulsar aire de la sala y tomar aire del exterior para una conveniente renovación.

Tabla de datos básicos de los climatizadores en sótano y altillo (*)

Sala	Ubicación	Referencia	Nº Fabricación	Frigorías/hora	Caudal
Embajadores	Sótano DCH	CL01-1	ECS21260	11414	11414
Embajadores	Sótano DCH	CL01-2	ECS21259	67067	11414
Medina Azahara	Sótano IZQ	CL02	ECS21261	56147	7502
Pablo de Céspedes	Altillo (*)	CL03	ECS21262	0	3892

(*) La máquina de Pablo de Céspedes es un intercambiador, no llega agua fría ni caliente.

Tabla de datos básicos de climatizadores en salas.

Sala	Ubicación	Referencia	Nº Fabricación	Frigorías/hora	Caudal
Hernán Ruíz	Oficio de sala	CL15			
Averroes	Aseo de sala	CL04			
CPD	Split sala	CL11			
Pablo de Céspedes Consola Derecha	Falso techo	CL13			
Pablo de Céspedes Consola Izquierda	Falso techo	CL14			
Luis de Góngora	Oficio de sala	CL12			

Tabla de Unidades Exteriores

Sala	Ubicación	Referencia	Nº Fabricación	Tipo de Gas	Cantidad
Embajadores	Terraza	MAQ 01	EKX3499	R410A	46,3 kgs
Medina Azahara					
Luis de Góngora	Terraza	MAQ 12	3404352	R410A	2,9 kgs
Pablo de Céspedes Consola Derecha	Terraza	MAQ 13	6429127	R410A	9,3 Kgs
Pablo de Céspedes Consola Izquierda	Terraza	MAQ 14	6429114	R410A	9,3 kgs
CPD	Terraza	MAQ 11	G068620	R410A	0,95 kgs
Hernán Ruíz	Terraza	MAQ 15	3404360	R410A	2,9 kgs
Averroes	Altillo	MAQ 04	J031744	R410A	1,7 kgs

La colocación de las unidades exteriores de la sala Pablo de Céspedes están al contrario que las consolas de operación en la sala.

Se recopilan todos los partes de mantenimiento y reparaciones en archivos informáticos

HOJA DE CONTROL DE ACTUACIONES

CENTRO: PALACIO DE CONGRESOS DE CÓRDOBA

CAPÍTULO: 10. BASURAS (área de restauración)

ACTUACIÓN: 1.-LIMPIEZA MENSUAL DE CONTENEDORES

FECHAS: Cada 15 días

MES	Primera actuación (fecha)	Segunda actuación (fecha)
ENERO		
FEBRERO		
MARZO		
ABRIL		
MAYO		
JUNIO		
JULIO		
AGOSTO		
SEPTIEMBRE		
OCTUBRE		
NOVIEMBRE		
DICIEMBRE		

OPERARIO:

RESPONSABLE DE MANTENIMIENTO

HOJA DE CONTROL DE ACTUACIONES

CENTRO: PALACIO DE CONGRESOS DE CÓRDOBA

CAPÍTULO: 11. TRATAMIENTO DE PLAGAS

ACTUACIÓN: 1.-TRATAMIENTO ANUAL DE PLAGAS

FECHA:

OPERARIO: EMPRESA ESPECIALIZADA “.....”

RESPONSABLE DE MANTENIMIENTO

HOJA DE CONTROL DE ACTUACIONES

CENTRO: PALACIO DE CONGRESOS DE CÓRDOBA

CAPÍTULO: 12. JARDINERÍA

ACTUACIÓN: PODAS Y MANTENIMIENTO DE HIEDRA Y PLANTAS

FECHA: Enero / Febrero

EMPRESA ESPECIALIZADA
PERSONAL PROPIO

RESPONSABLE DE MANTENIMIENTO

HOJA DE PROCEDIMIENTOS / CONTROL DE ACTUACIONES

CENTRO: PALACIO DE CONGRESOS DE CÓRDOBA

CAPÍTULO: 13. LIMPIEZA

ACTUACIÓN: LIMPIEZA DE SUPERFICIES Y MOBILIARIO
PERSONAL PROPIO Y EMPRESA ESPECIALIZADA

FECHA: Actuaciones diarias y periódicas

BUTACAS AUDITORIO

Para cumplir uno de los puntos del plan de mantenimiento en cuanto a limpieza de las butacas del auditorio se refiere, contactamos con la empresa especializada OLANDIA y tras la visita del técnico nos indica el procedimiento de limpieza a seguir con las tapicerías.

El proceso de limpieza a fondo la de tapicería consta de tres fases:

- 1º. Aspiración de polvo del tejido.
- 2º. Cepillado con espuma y dejar secar.
- 3º. Aspiración de espuma cristalizada.

Dado que la máquina para cepillado con espuma, específica de alfombras y moquetas, no se puede usar en las butacas, el cepillado será manual, siguiendo las indicaciones de la ficha técnica.

Se establece inicialmente, para la programación de las tareas una limpieza anual, pero se alternará con la limpieza simple de sólo aspiración.

Año 2022 limpieza a fondo, año 2023 sólo aspiración, año 2024 limpieza a fondo, año 2025 sólo aspiración, ...

LIMPIEZA SOLERÍA

Para la limpieza de la solería se utilizan productos de limpieza específicos acorde a la naturaleza del pavimento, sobre todo con PH neutro. Dicho proceso se realiza con una máquina fregasuelo utilizando discos de dureza indicados por el especialista.

**Se dispone de ficha técnica de productos y de maquinaria*

ACTUACIONES E INSTALACIONES PARA LA MEJORA DEL EDIFICIO

CENTRO: PALACIO DE CONGRESOS DE CÓRDOBA

CAPÍTULO: ELECTRICIDAD.

- **Instalación de caja de registro en el escenario con tomas de corriente monofásicas adicionales y tomas de red.**
- **Instalación de toma de corriente monofásica en parte trasera auditorio.**
- **Instalación de toma de corriente monofásica en pasillo central auditorio.**
- **Alumbrado interior del escenario.**

CAPÍTULO CONECTIVIDAD.

- **Instalación de sistema WIFI y access point en:**
 - **Auditorio 4 acces point (antenas)**
 - **Pablo de Céspedes 1 acces point**
 - **Luis de Góngora 1 acces point**
- **Cableado HDMI de fibra desde cabina principal hasta escenario.**
- **Instalación de placa electrónica para el accionado Frío / Calor de la enfriadora desde el PC de control en CPD.**

PLATAFORMA GESTIÓN DE PROVEEDORES

Software para la gestión de proveedores

Para un control y cumplimiento de las obligaciones legales y de seguridad de los proveedores que actúen en el Palacio de Congressos de Córdoba, se utilizará una plataforma de comunicación sobre la que se producirán los intercambios de documentación entre PCC y proveedores.

Para dar de alta un proveedor que preste sus servicios en PCC se le requerirá, previo a su actuación en PCC, la siguiente documentación.

Documentación General:

- Normas básicas de seguridad y salud para las contratadas**
 - Anexo II: Información de las Empresas Concurrentes**
 - Anexo III: Modelo de comunicación de funciones y responsabilidades**
 - Anexo IV: Información de la Empresa Titular para la empresa Concurrente**
 - Anexo V: Ficha de información a los trabajadores de las empresas contratadas**
 - Anexo VI: Documentación requerida para prestación de servicios en PCC (cumplimiento de obligaciones de legales y de seguridad)**
- Los documentos mencionados se adjuntan en este dossier*

Desde el departamento de administración se procede al análisis de la documentación asegurándose de que cada empresa esté informada de sus derechos y obligaciones. A continuación se muestra la funcionalidad y procedimientos de la plataforma para la coordinación de eventos.

Interfaz Plataforma de gestión de proveedores

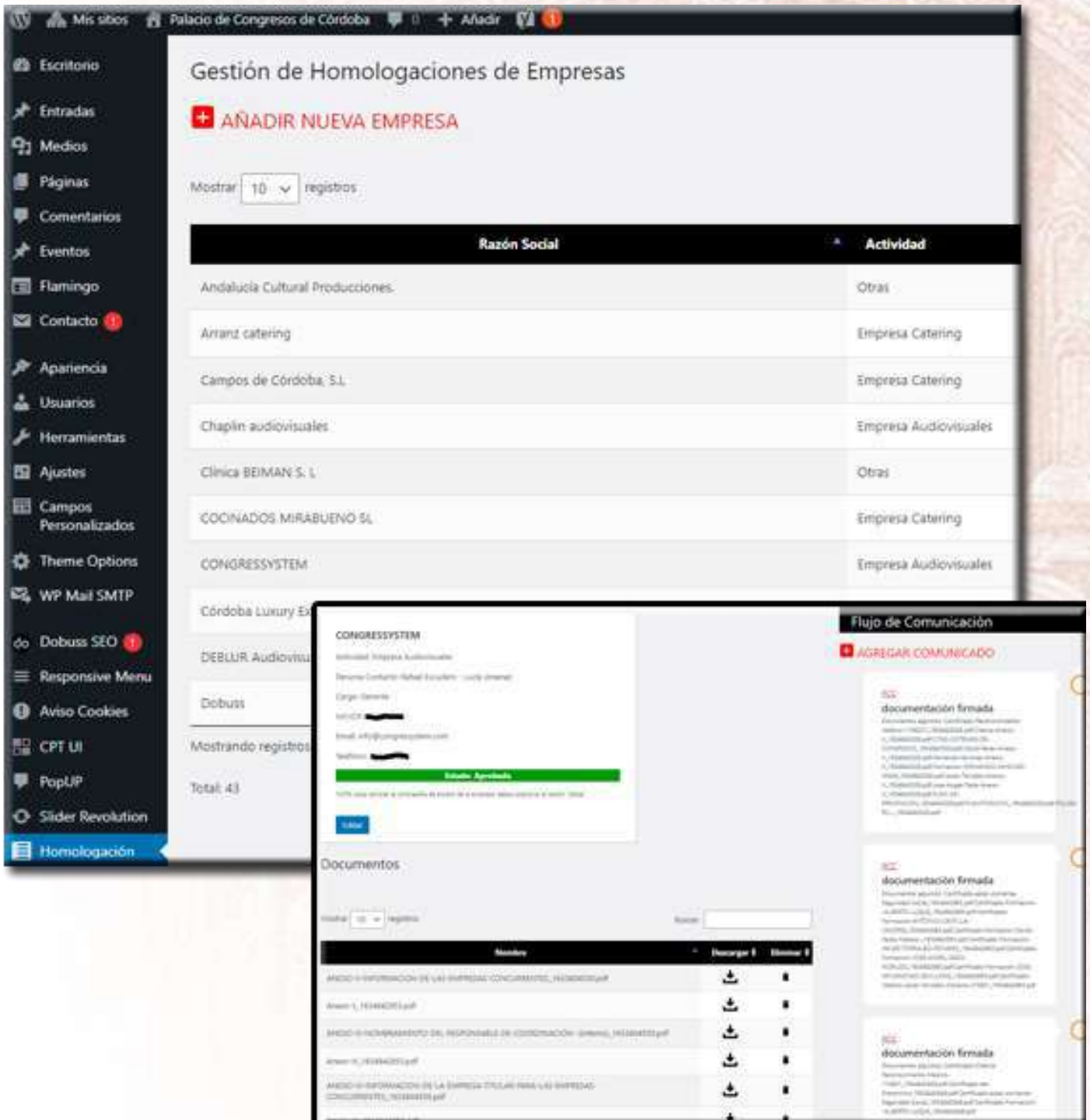

Gestión de Homologaciones de Empresas

+ AÑADIR NUEVA EMPRESA

Mostrar registros

Razón Social	Actividad
Andalucía Cultural Producciones.	Otras
Arranz catering	Empresa Catering
Campos de Córdoba, S.L.	Empresa Catering
Chaplin audiovisuales	Empresa Audiovisuales
Clinica BEIMAN S. L.	Otras
COINADOS MIRABUENO SL	Empresa Catering
CONGRESSYSTEM	Empresa Audiovisuales
Córdoba Luxury Ex	
DEBLUR Audiovisu	
Dobuss	

Mostrando registros: 1 - 10 de 43

Total: 43

CONGRESSYSTEM

Actividad: Empresa Audiovisuales

Dirección: Confalon Rabal Escudero - Córdoba (España)

Categoría: Eventos

Nombre: [REDACTED]

Email: info@congressystem.com

Teléfono: [REDACTED]

Estado: Aprobado

Flujo de Comunicación

+ AGREGAR COMUNICADO

documentación firmada

documentación firmada

documentación firmada

documentación firmada

Documentos

Mostrar registros

Nombre	Descarga	Eliminar
ANEXO 0-INFORMACION DE LA EMPRESA CONCURSANTE_HOMOLOGACION.pdf		
Anexo 1_HOMOLOGACION.pdf		
ANEXO 0-DECLARACION DEL RESPONSABLE DE CONTRATACION- (FORMA) _HOMOLOGACION.pdf		
Anexo 2_HOMOLOGACION.pdf		
ANEXO 0-INFORMACION DE LA EMPRESA OTORGADA PARA LA EMPRESA CONCURSANTE_HOMOLOGACION.pdf		

* Procedimientos de alta de empresas y gestión de documentación en anexo.

DOCUMENTACIÓN GENERAL EMPRESAS EXTERNAS

(Cumplimiento obligaciones y normas de seguridad)



Palacio de Congresos de Córdoba

Normas de Seguridad y Evacuación
prestación de servicios empresas externas

NORMAS BÁSICAS DE SEGURIDAD Y SALUD PARA CONTRATAS

EMPRESA: UTE, PALACIO DE CONGRESOS DE CORDOBA, S.L. / MARVA, S.A.

CENTRO TRABAJO: CORDOBA

1.- INSTRUCCIONES GENERALES

Conforme a lo establecido en el artículo 24 de la Ley de Prevención de Riesgos Laborales (Ley 31/95), se establecen en este documento, **las instrucciones básicas de Seguridad y Salud Laboral a seguir por los trabajadores y empresas contratadas.**



El contratista debe asegurar que todos sus encargados, mandos y personal, tengan la formación e información suficiente acerca de sus propios riesgos laborales y medidas de prevención a efectuar, así como disponer de los equipos necesarios de protección individual. **También deberá informar a sus trabajadores de los riesgos y medidas de prevención a adoptar en las instalaciones que van a ocupar, para lo cual se ha facilitado una ficha de información antes**

de realizar el contrato de prestación de servicios.

2.- ACCESOS Y VÍAS DE COMUNICACIÓN

- Solo se accederá por los lugares establecidos al respecto (vías y puertas).
- Se respetará la señalización existente en cada zona de trabajo.
- Se debe respetar en todo momento los medios de evacuación y protección contra incendios, está prohibido depositar materiales en zonas que obstaculicen el acceso a los mismos.

3.- RIESGOS ELÉCTRICOS

- No se manipularán interruptores ni cuadros eléctricos de la empresa sin autorización de la misma.

4.- ORDEN Y LIMPIEZA

- En caso de retirar protecciones de los equipos para trabajos de mantenimiento (barandillas, resguardos de protección, etc.) una vez finalizado el trabajo, se colocarán las protecciones y con anterioridad al inicio de los trabajos se consultará sobre las condiciones de consignación del equipo o instalación.
- Los trabajos no se consideran como terminados mientras no se retiren los materiales o equipos utilizados y **el área quede limpia y ordenada.**
- Si utiliza algún producto químico para la realización de trabajos, vendrá el recipiente etiquetado correctamente. No se permite efectuar trasvases a recipientes que no dispongan del etiquetado oportuno.

- Deberán eliminarse lo más rápidamente los residuos generados como consecuencia de la ejecución de los trabajos.
- NO arrastrar equipos o material que puedan ocasionar daños en suelos y parquet.
- NO obstaculizar ninguna puerta de emergencia o vía de evacuación.

5- RIESGOS ESPECIALES

- En trabajos al borde de desniveles, plataformas, paramentos de baja resistencia, etc. , y en general, en zonas donde no pueden utilizarse medios de protección colectiva, será obligatorio la utilización de sistemas de protección anticaídas.

6.- HERRAMIENTAS MANUALES

- Solo está permitido el uso de herramientas manuales en buen estado.
- La conexión de las herramientas manuales se realizará con tomas de corriente adecuadas a las salidas normalizadas de los cuadros eléctricos.
- En caso de utilizar alargaderas para conectar equipos, estas deberán estar en buen estado y disponer de conductor de protección cuando no se trabaje con herramientas de doble aislamiento.
- De utilizarlas en zonas señalizadas con riesgo de incendio o explosión, se consultará sobre las posibles limitaciones y condiciones particulares de uso.

7.- TRABAJOS CON ESCALERAS

- Si se utilizan en zonas de tránsito, se balizará el contorno de riesgo o se colocará una persona que advierta del riesgo.
- De utilizar escaleras sobre plataformas de vehículos, éstos deben permanecer calzados.
- Antes de utilizar una escalera, ésta deberá asegurarse.

8.- ELEVACIÓN Y TRANSPORTE

- En caso de utilizar cables y eslingas en el centro de trabajo, deberán venir identificados con la carga nominal de trabajo.
- Los operarios que manipulen equipos de elevación y transporte o accesorios de mantenimiento de cargas, deberán acreditar la correspondiente autorización de la empresa principal que certifique la correspondiente capacitación sobre su manejo con seguridad

9.- INSTRUCCIONES PARA EMERGENCIAS

- En caso de incendio, comunique la incidencia a la empresa para que alerten a los servicios sanitarios y de emergencias.
- Recuerde que tiene que **comunicar a la empresa principal** cualquier incidente o accidente laboral que ocurra.
- Utilice las vías de evacuación indicadas para caso de emergencia.
- No intente sofocar el incendio con los medios manuales de extinción si no está adiestrado para ello.
- Durante la evacuación no retroceda para recoger objetos personales.
- En el caso de una evacuación total del centro el personal se dirigirá al punto de encuentro situado en la parcela trasera del Auditorio.

10.- MEDIDAS PREVENTIVAS BÁSICAS

- Evite el uso de enchufes múltiples.
- No situar materiales combustibles próximos a fuentes de alumbrado, calefacción.
- Evite el manejo manual de cargas superiores a 25 Kg.
- Utilice medios mecánicos para operaciones de carga y descarga de materiales pesados.

Entregado por:
Francisco López García

Recibí:
Empresa Contratista:

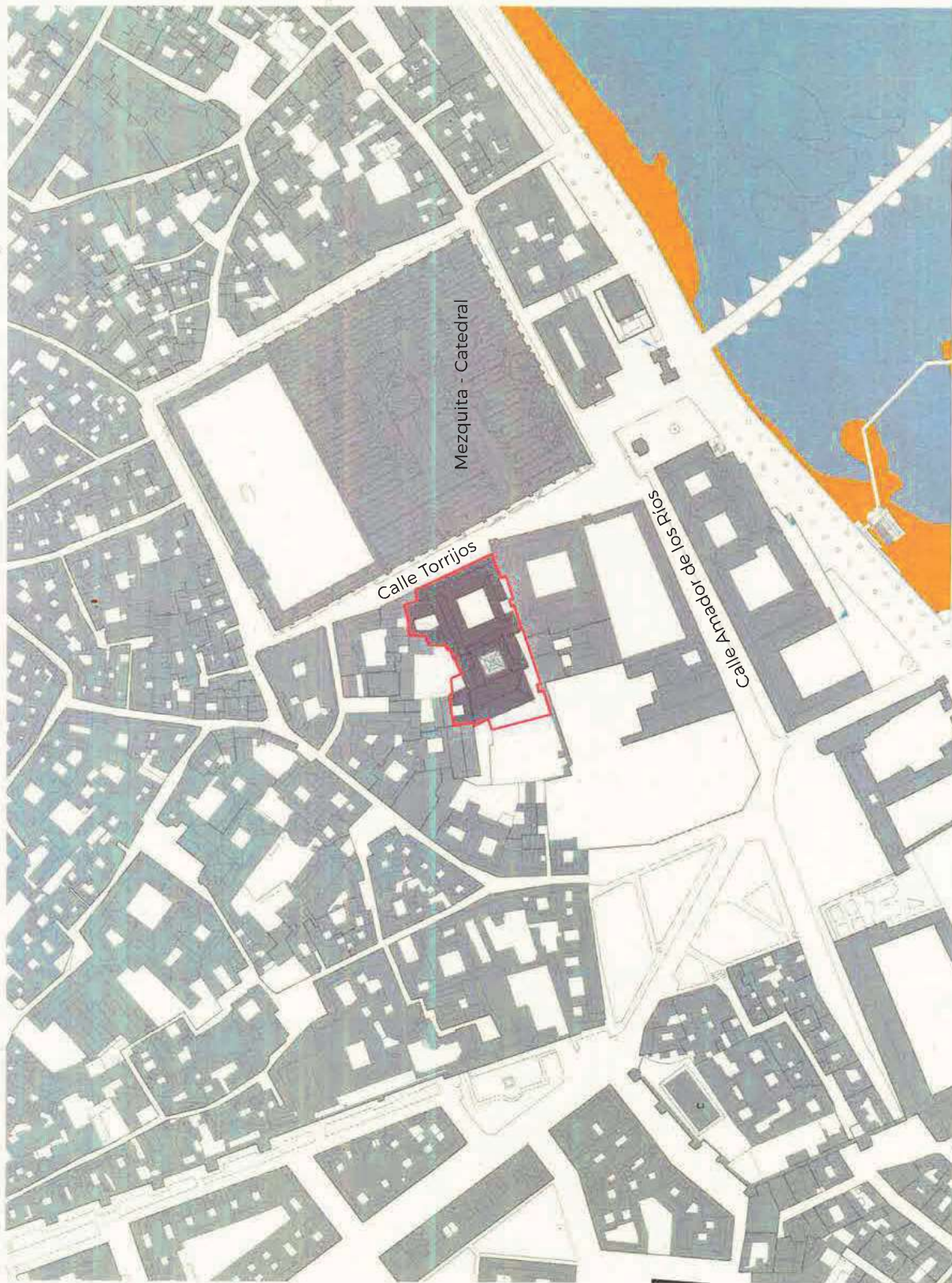

0 1 2 5 10



PALACIOS DE
CONGRESOS
DE CÓRDOBA

PLAN DE AUTOPROTECCIÓN

PALACIO DE CONGRESOS DE CÓRDOBA

Folio
01 Situación

Fecha: Octubre 2018

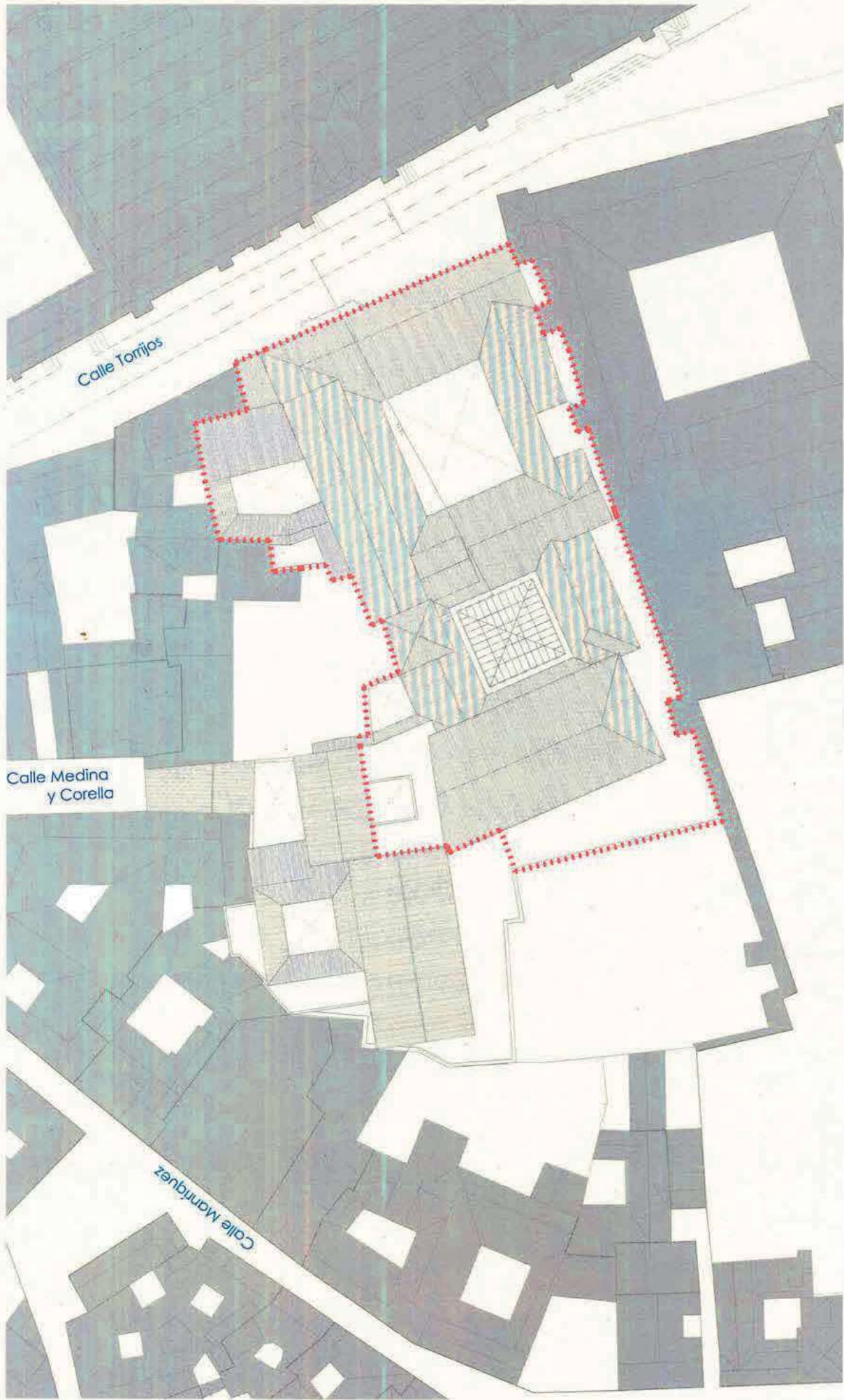

PLAN DE AUTOPROTECCION
PALACIO DE CONGRESOS DE CÓRDOBA

Plano
02. Emplazamiento

Fecha: Octubre 2018

..... Parcela Palacio de Congresos de Córdoba. (Hospital de San Sebastián)
Identificación MY-67 en el Catálogo de Bienes Protegidos del Conjunto
Histórico de Córdoba.

SECTORIZACIÓN

PLANTA SÓTANO



SECTOR I 250,76 m²

PLANTA BAJA



SECTOR I 120,97 m²

ENTREPLANTA



SECTOR I 165,09 m²

PLANTA PRIMERA



SECTOR I 691,27 m²

- EP: Escalera Protegida
- VI: Vestibulo Independencia
- LRB: Local de Riesgo Bajo
- LRM: Local de Riesgo Medio

TOTAL SECTOR I 2.062,15 m²

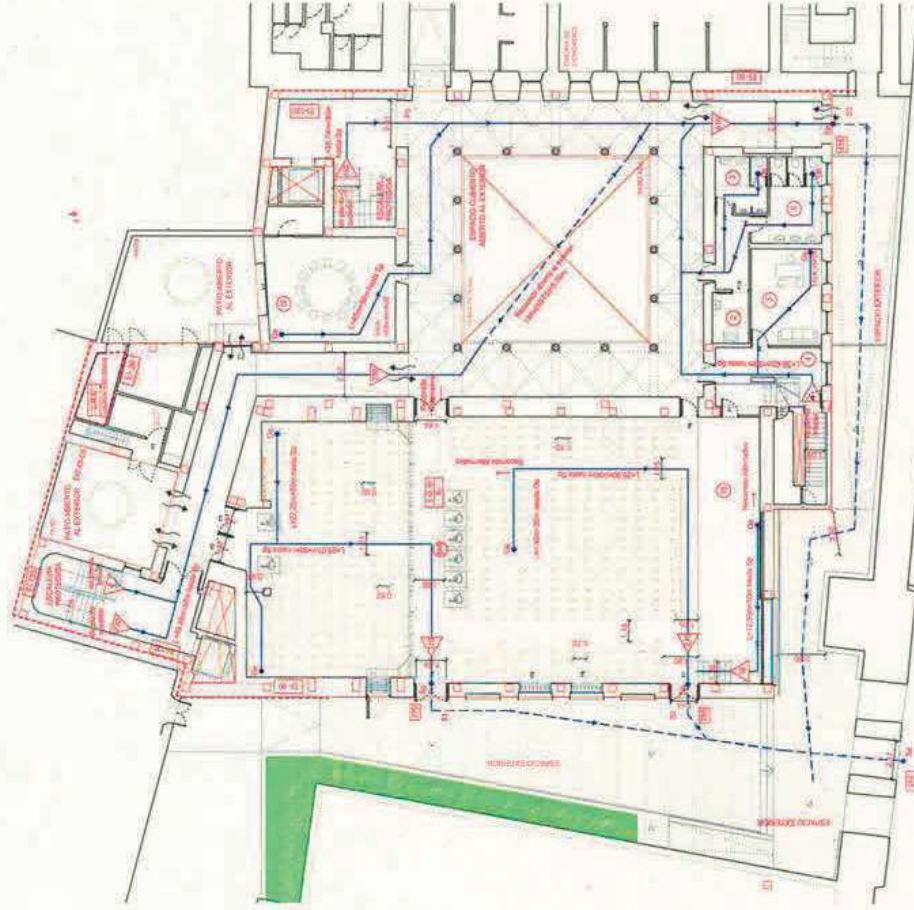

Espacio exterior seguro

EVACUACION INCENDIOS ESTADO REFORMADO: PLANTA BAJA, NIVEL DE ACCESOS.



EVACUACION INCENDIOS: ESPACIO EXTERIOR SEGURO, NIVEL DE ACCESOS, ESCALA 1:750

COMPORTAMIENTO ANTE EL FUEGO DE LOS ELEMENTOS ESTRUCTURALES, CONSTRUCTIVOS Y MATERIALES.

RESISTENCIA AL FUEGO DEL REVESTIMIENTO DE LOS ELEMENTOS ESTRUCTURALES (según artículo 101 del RNE)	REQUISITOS DE FUEGO	REQUISITOS DE RESISTENCIA AL FUEGO
REQUISITOS DE RESISTENCIA AL FUEGO	REQUISITOS DE RESISTENCIA AL FUEGO	REQUISITOS DE RESISTENCIA AL FUEGO

RESISTENCIA AL FUEGO DE LOS ELEMENTOS ESTRUCTURALES DE ZONAS DE RIESGO ESPECIAL INTEGRADAS EN LOS EDIFICIOS (según art. 201 E.I. 15)

RESISTENCIA AL FUEGO (RE)	RESISTENCIA AL FUEGO (RE)	RESISTENCIA AL FUEGO (RE)
RE-120	RE-120	RE-120
RE-120	RE-120	RE-120
RE-120	RE-120	RE-120

REQUISITOS DE RESISTENCIA AL FUEGO DE LOS ELEMENTOS CONSTRUCTIVOS DE CONCRETOS Y DE MORTAJOS SUPERIORES

REQUISITOS DE RESISTENCIA AL FUEGO	REQUISITOS DE RESISTENCIA AL FUEGO	REQUISITOS DE RESISTENCIA AL FUEGO
RE-120	RE-120	RE-120
RE-120	RE-120	RE-120

LEYENDA DE S.I. PASIVA

- OCUPACION DE SALIDA EDIFICIO
- SUMA PARCIAL DE OCUPACION
- OCUPACION DE REQUISITO LOCAL
- LOCAL DE ALTA OCUPACION
- RECORRIDO DE EVACUACION
- RECORRIDO DE EVACUACION SITUADO EN EL INTERIOR DEL EDIFICIO HACIA ESPACIOS EXTERIORES SEGUROS

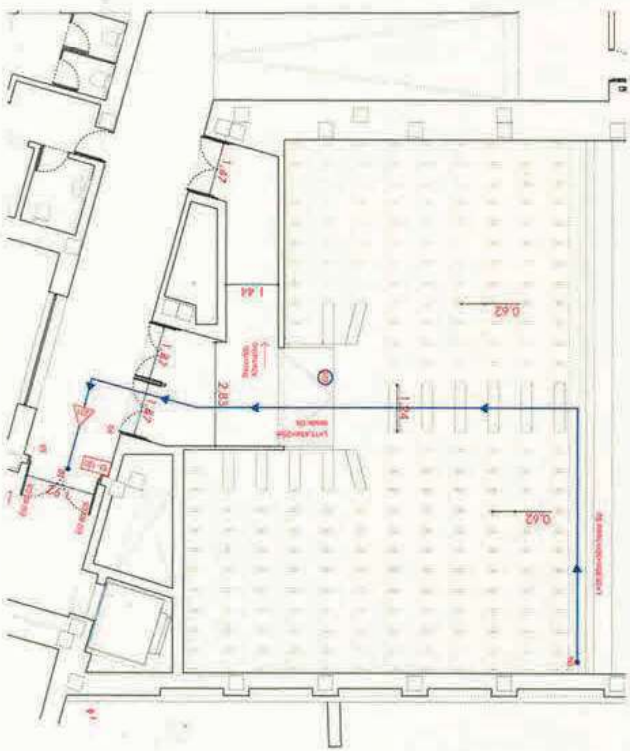

EVACUACIÓN INCENDIOS EN PLANTA PRIMERA. ANFITHEATRO DEL SALÓN DE PLENOS.

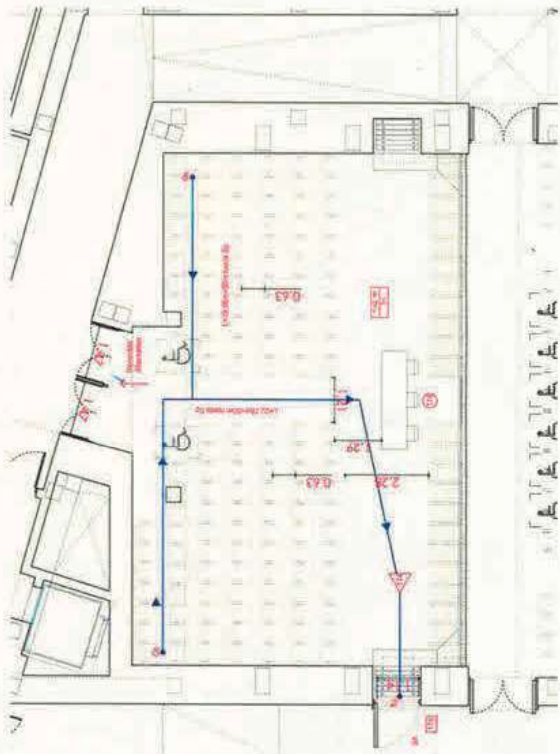

EVACUACIÓN INCENDIOS EN PLANTA BAJA. SALÓN DE PLENOS (OPCIÓN SALA VI)

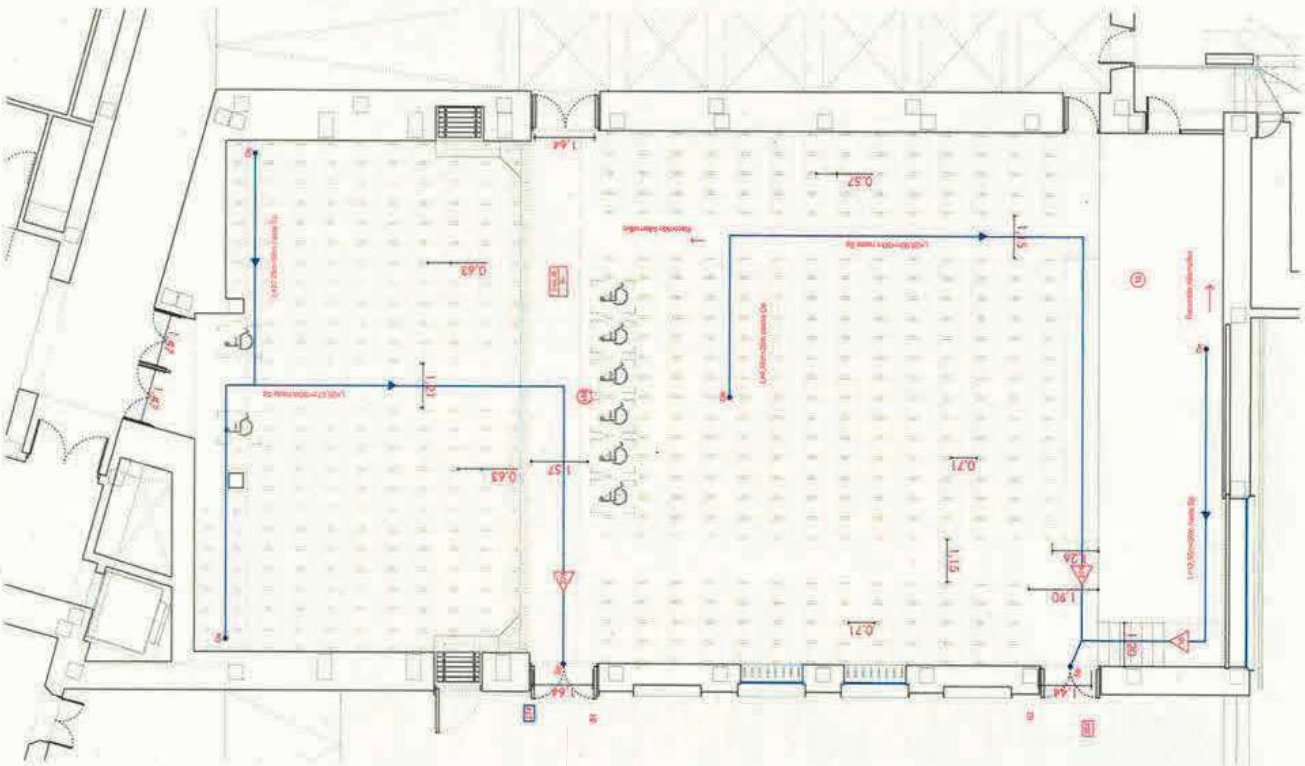

EVACUACIÓN INCENDIOS EN PLANTA BAJA. SALÓN DE PLENOS (OPCIÓN SALA XI)



PLAN DE AUTOPROTECCIÓN

PALACIO DE CONGRESOS DE CÓRDOBA

Plano

07 Seguridad Incendios. Evacuación Sala de Plenos

Fecha: Octubre 2018

SECTORIZACIÓN

PLANTA SÓTANO

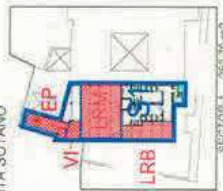

PLANTA BAJA



ENTREPANTA

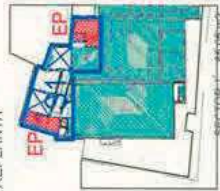

PLANTA PRIMERA



- EP: Escuela Propiedad
- VI: Vestibulo Independencia
- LRB: Local de Riesgo Bajo
- LRM: Local de Riesgo Medio

TOTAL SECTOR 1 2.082,15 m²

CONFORMACIÓN DE LA TIPOLOGÍA DE LA PLANTA, SUS ESTRUCTURALES, CON ESTRUCTURAS Y MATERIALES	
RESISTENCIA AL FUEGO SUFICIENTE DE LOS ELEMENTOS ESTRUCTURALES (SEGUN SU CATEGORÍA)	PLANTA DE MATERIALES RESISTENTES
RESISTENCIA AL FUEGO SUFICIENTE DE LOS ELEMENTOS ESTRUCTURALES DE ZONAS DE RIESGO ESPECIAL	RESISTENTE RESISTENTE
RESISTENCIA AL FUEGO SUFICIENTE DE LOS ELEMENTOS ESTRUCTURALES DE ZONAS DE RIESGO ESPECIAL	RESISTENTE RESISTENTE
RESISTENCIA AL FUEGO DE LAS PAREDES, TECHOS Y PUERTAS QUE DELIMITAN SECCIONES DE INCREMENTO DE RIESGO ESPECIAL	RESISTENTE RESISTENTE
RESISTENCIA AL FUEGO DE LA ESTRUCTURA PRINCIPAL	RESISTENTE RESISTENTE
RESISTENCIA AL FUEGO DE LAS PAREDES Y TECHOS QUE SEPARAN LA ZONA DEL RIESGO DEL EDIFICIO VESTIBULO DE RIESGO ESPECIAL Y CADA OBLIGACIÓN DE LA ZONA CON EL RESTO DEL EDIFICIO	RESISTENTE RESISTENTE
RESISTENCIA AL FUEGO DE LAS PAREDES, TECHOS Y PUERTAS QUE DELIMITAN SECCIONES DE INCREMENTO DE RIESGO ESPECIAL	RESISTENTE RESISTENTE
RESISTENCIA AL FUEGO DE LAS PAREDES, TECHOS Y PUERTAS QUE DELIMITAN SECCIONES DE INCREMENTO DE RIESGO ESPECIAL	RESISTENTE RESISTENTE
RESISTENCIA AL FUEGO DE LAS PAREDES, TECHOS Y PUERTAS QUE DELIMITAN SECCIONES DE INCREMENTO DE RIESGO ESPECIAL	RESISTENTE RESISTENTE
RESISTENCIA AL FUEGO DE LAS PAREDES, TECHOS Y PUERTAS QUE DELIMITAN SECCIONES DE INCREMENTO DE RIESGO ESPECIAL	RESISTENTE RESISTENTE

REQUISITOS	REQUISITOS	REQUISITOS	REQUISITOS
RESISTENCIA AL FUEGO SUFICIENTE DE LOS ELEMENTOS ESTRUCTURALES DE ZONAS DE RIESGO ESPECIAL INTERFERIDAS EN LOS EDIFICIOS (según art. 3 CTE B1-3)	RESISTENTE	RESISTENTE	RESISTENTE
RESISTENCIA AL FUEGO DE LA ESTRUCTURA PRINCIPAL	RESISTENTE	RESISTENTE	RESISTENTE
RESISTENCIA AL FUEGO DE LAS PAREDES Y TECHOS QUE SEPARAN LA ZONA DEL RIESGO DEL EDIFICIO VESTIBULO DE RIESGO ESPECIAL Y CADA OBLIGACIÓN DE LA ZONA CON EL RESTO DEL EDIFICIO	RESISTENTE	RESISTENTE	RESISTENTE
RESISTENCIA AL FUEGO DE LAS PAREDES, TECHOS Y PUERTAS QUE DELIMITAN SECCIONES DE INCREMENTO DE RIESGO ESPECIAL	RESISTENTE	RESISTENTE	RESISTENTE
RESISTENCIA AL FUEGO DE LAS PAREDES, TECHOS Y PUERTAS QUE DELIMITAN SECCIONES DE INCREMENTO DE RIESGO ESPECIAL	RESISTENTE	RESISTENTE	RESISTENTE
RESISTENCIA AL FUEGO DE LAS PAREDES, TECHOS Y PUERTAS QUE DELIMITAN SECCIONES DE INCREMENTO DE RIESGO ESPECIAL	RESISTENTE	RESISTENTE	RESISTENTE
RESISTENCIA AL FUEGO DE LAS PAREDES, TECHOS Y PUERTAS QUE DELIMITAN SECCIONES DE INCREMENTO DE RIESGO ESPECIAL	RESISTENTE	RESISTENTE	RESISTENTE

REQUISITOS	REQUISITOS	REQUISITOS	REQUISITOS
REQUISITOS DE SALIDA DE EMERGENCIA	REQUISITOS DE SALIDA DE EMERGENCIA	REQUISITOS DE SALIDA DE EMERGENCIA	REQUISITOS DE SALIDA DE EMERGENCIA
REQUISITOS DE SALIDA DE EMERGENCIA	REQUISITOS DE SALIDA DE EMERGENCIA	REQUISITOS DE SALIDA DE EMERGENCIA	REQUISITOS DE SALIDA DE EMERGENCIA
REQUISITOS DE SALIDA DE EMERGENCIA	REQUISITOS DE SALIDA DE EMERGENCIA	REQUISITOS DE SALIDA DE EMERGENCIA	REQUISITOS DE SALIDA DE EMERGENCIA
REQUISITOS DE SALIDA DE EMERGENCIA	REQUISITOS DE SALIDA DE EMERGENCIA	REQUISITOS DE SALIDA DE EMERGENCIA	REQUISITOS DE SALIDA DE EMERGENCIA
REQUISITOS DE SALIDA DE EMERGENCIA	REQUISITOS DE SALIDA DE EMERGENCIA	REQUISITOS DE SALIDA DE EMERGENCIA	REQUISITOS DE SALIDA DE EMERGENCIA
REQUISITOS DE SALIDA DE EMERGENCIA	REQUISITOS DE SALIDA DE EMERGENCIA	REQUISITOS DE SALIDA DE EMERGENCIA	REQUISITOS DE SALIDA DE EMERGENCIA
REQUISITOS DE SALIDA DE EMERGENCIA	REQUISITOS DE SALIDA DE EMERGENCIA	REQUISITOS DE SALIDA DE EMERGENCIA	REQUISITOS DE SALIDA DE EMERGENCIA
REQUISITOS DE SALIDA DE EMERGENCIA	REQUISITOS DE SALIDA DE EMERGENCIA	REQUISITOS DE SALIDA DE EMERGENCIA	REQUISITOS DE SALIDA DE EMERGENCIA
REQUISITOS DE SALIDA DE EMERGENCIA	REQUISITOS DE SALIDA DE EMERGENCIA	REQUISITOS DE SALIDA DE EMERGENCIA	REQUISITOS DE SALIDA DE EMERGENCIA
REQUISITOS DE SALIDA DE EMERGENCIA	REQUISITOS DE SALIDA DE EMERGENCIA	REQUISITOS DE SALIDA DE EMERGENCIA	REQUISITOS DE SALIDA DE EMERGENCIA



PLAN DE AUTOPROTECCIÓN
PALACIO DE CONGRESOS DE CÓRDOBA
 Plano 06
 Seguridad Incendios. Planta Primera

Fecha: Octubre 2018

ANEXO VI: DOCUMENTOS A SOLICITAR A LAS EMPRESAS CONCURRENTES POR UTE, PALACIO DE CONGRESOS DE CÓRDOBA, S.L. / MARVA, S.A.

_____ (ciudad), a/...../.....

De acuerdo con lo establecido en la normativa de Prevención de Riesgos Laborales, el empresario titular/principal debe coordinar con las empresas concurrentes en su centro de trabajo, incluyendo autónomos, el cumplimiento de los principios de prevención de riesgos laborales y establecer las pautas necesarias para garantizar la seguridad y salud de los trabajadores.

A tal efecto independientemente de los controles que se ejecuten durante el desarrollo de los servicios contratados, para la formalización del contrato les comunicamos, la **relación de documentos que con carácter obligatorio nos debe suministrar para garantizar el deber de coordinación preventiva**, como empresa que asume con nuestra entidad un contrato de prestación de servicios:

- Relación de trabajadores que van a realizar tareas en nuestras instalaciones y copia de los modelos TC-2 donde figuren.
- Modelo de organización de la prevención.
En el caso de modalidad preventiva mediante Servicio de Prevención Ajeno justificante de la vigencia del concierto del servicio de prevención (por ejemplo, justificante de pago del último recibo).
- Copia de la Póliza de Responsabilidad Civil de la empresa.
- FICHA DE COORDINACIÓN DE ACTIVIDADES EMPRESARIALES RIESGOS Y MEDIDAS PREVENTIVAS DE LA ACTIVIDAD CONTRATADA (ANEXO II), de la que le adjuntamos modelo en blanco, para que nos lo remita debidamente cumplimentado y visado y Evaluación de riesgos de los puestos que realizan la actividad contratada.
- Certificados de formación en prevención de riesgos laborales de los trabajadores que van a realizar tareas en nuestras instalaciones, emitidos por una entidad acreditada o por Técnico de Prevención de Riesgos Laborales de la empresa.
- Copia de los reconocimientos médicos (certificado de aptitud) del personal que va a trabajar en estas instalaciones
- Acuses de recibo de la entrega de información a los trabajadores sobre las condiciones de riesgo y medidas preventivas derivados de la actividad contratada ANEXO V.
- Procedimiento de trabajo si se dan actividades con riesgo especial (ej. Trabajos en altura, espacios confinados, riesgo eléctrico, etc).
- Si los trabajos a realizar requieren Equipos de Protección Individual, entregar certificados de dichos Epi's
- **Requerimientos complementarios para empresas de catering:**
 - Que cumpla con todos los requerimientos, jurídicos y legales, en materia de SANIDAD/SALUD, para ejercer la actividad de elaboración, transporte y distribución de comidas, amparados en el Reglamentos 852 y 853 de 2004 de 29 de abril de 2004, como nacionales (R.D. 3484/2000 de 29 de diciembre de 2000; Real Decreto 1420/2006 de 1 de diciembre de 2006; Real Decreto 191/2011 de 18 de febrero de 2011 y posteriores reglamentaciones que le fuesen de aplicación.
 - Adjuntar copia del correspondiente certificado de registro sanitario (CLAVE 26)

Quedamos a su disposición, para cuantas consultas consideren oportunas.

RECIBÍ:

FECHA: _____

FDO. _____

ANEXO II: INFORMACIÓN DE LAS EMPRESAS CONCURRENTES

RAZON SOCIAL	UTE, PALACIO DE CONGRESOS DE CORDOBA, S.L. / MARVA, S.A.
FECHA	

De acuerdo con lo establecido la normativa de Prevención de Riesgos Laborales a través del R.D. 171/2004 por el que se desarrolla el artículo 24 de la ley 31/1995 de Prevención de riesgos laborales sobre coordinación de actividades empresariales, Las empresas con trabajadores concurrentes en el mismo centro de trabajo, deben intercambiar información al objeto de prevenir los riesgos derivados de dicha concurrencia.

Con este motivo, se les hace entrega de la ficha que acompaña este documento en blanco, solicitándoles que nos lo devuelvan cumplimentado.

Observaciones:

La información entregada deberá ser tenida en cuenta en la evaluación de los riesgos y en la planificación de su actividad preventiva a las que se refiere el artículo 16 de la Ley 31/1995, de 8 de noviembre, de Prevención de Riesgos Laborales.

Para ello, los empresarios habrán de considerar los riesgos que, siendo propios de cada empresa, surjan o se agraven precisamente por las circunstancias de concurrencia en que las actividades se desarrollan.

Cada empresario deberá informar a sus trabajadores respectivos de los riesgos derivados de la concurrencia de actividades empresariales en el mismo centro de trabajo en los términos previstos en el artículo 18.1 de la Ley 31/1995, de 8 de noviembre, de Prevención de Riesgos Laborales.

Entregado por:



Francisco López García
Coordinador General
Palacio de Congresos de Córdoba

Recibido por:

Fdo.

Nombre y apellidos:

Cargo:

EMPRESA CONCURRENTE:			
Nº DE TRABAJADORES:			
TAREAS A DESARROLLAR EN EL CENTRO DE TRABAJO:			
INDICAR SI EL TRABAJO LO VAN A EFECTUAR TRABAJADORES ESPECIALMENTE SENSIBLES:			
MENORES DE EDAD <input type="checkbox"/>		DISCAPACIDAD RECONOCIDA <input type="checkbox"/>	MATERNIDAD <input type="checkbox"/>
LUGARES DE TRABAJO - CONDICIONES PELIGROSAS DE LOS TRABAJOS A EFECTUAR			
1. TRABAJOS EN ALTURA / SUSPENDIDOS (h > 2 m.)		5. SE VAN A OCASIONAR DESNIVELES O HUECOS	
2. UTILIZACIÓN ESCALAS / ESC. MANO / ANDAMIOS		6. CON NECESIDAD DE BALIZAR AREA DE TRABAJO	
3. TRABAJOS SOBRE PARAMENTOS DE BAJA RESISTENCIA		7. EXISTENCIA DE CARGAS SUSPENDIDAS	
4. EMPLEO DE EQUIPOS MÓVILES EN ZONAS DE TRABAJO			
OTROS			
ENERGÍAS UTILIZADAS - CONDICIONES PELIGROSAS			
ELECTRICIDAD	NEUMÁTICA	HIDRÁULICA	OTRAS:
NO HAY INTERVENCIÓN <input type="checkbox"/>	NO HAY INTERVENCIÓN <input type="checkbox"/>	NO HAY INTERVENCIÓN <input type="checkbox"/>	NO HAY INTERVENCIÓN <input type="checkbox"/>
INTERVENCIONES BÁSICAS <input type="checkbox"/>	INTERVENCIONES BÁSICAS <input type="checkbox"/>	INTERVENCIONES BÁSICAS <input type="checkbox"/>	INTERVENCIONES BÁSICAS <input type="checkbox"/>
OPER. MANTENIMIENTO <input type="checkbox"/>			MANTENIMIENTO <input type="checkbox"/>
Nivel de riesgo eléctrico que requiere TRABAJADORES AUTORIZADOS <input type="checkbox"/> TRABAJADORES CUALIFICADOS <input type="checkbox"/>			
EQUIPOS DE TRABAJO - CONDICIONES PELIGROSAS DE LOS EQUIPOS A UTILIZAR			
RELACIÓN DE EQUIPOS QUE SE VAN A UTILIZAR:			
CLASIFICACIÓN DE LOS EQUIPOS DE TRABAJO QUE SE VAN A UTILIZAR			
1. USO DE EQUIPOS DE ALTO RIESGO (Anexo IV RD 1435/92)		5. ÚTILES MANEJO MECÁNICO DE CARGAS	
2. UTILIZACIÓN DE HERRAMIENTA ELÉCTRICAS		6. HERRAMIENTAS MANUALES	
3. VEHÍCULOS AUTOMOTORES		7. EQUIPOS DE SOLDADURA, SOPLETES, ...	
4. EQUIPOS MANUTENCIÓN DE CARGAS		8. OTROS:	
CONDICIONES OPERATIVAS DE LOS EQUIPOS QUE SE VAN A UTILIZAR			
1. INTERVENCIÓN ELEMENTOS MÓVILES, PELIGROSOS PARA EFECTUAR LAS TAREAS		3. POSIBILIDAD DE OCASIONAR PROYECCIONES DE FRAGMENTOS O PARTÍCULAS	
2. ESLINGADO Y MANUTENCIÓN DE CARGAS		4. POSIBILIDAD DE DESPLOME O CAIDA DE OBJETOS	
OTROS			

A CUMPLIMENTAR SÓLO EN CASO DEL MANEJO DE PRODUCTOS QUÍMICOS

PRODUCTOS QUÍMICOS - CONDICIONES PELIGROSAS			
RELACIÓN DE PRODUCTOS QUÍMICOS QUE SE UTILIZAN Y PELIGROS DE LA ETIQUETA:			
CONDICIONES OPERATIVAS RELACIONADAS CON EL MANEJO DE PRODUCTOS QUIMICOS			
1. OPERACIONES DE TRASVASE		6. OPERACIONES DE TRANSPORTE Y ALMACENAMIENTO	
2. MEZCLAS DE PRODUCTOS / SUSTANCIAS		7. DESARROLLO DE REACCIONES QUÍMICAS, SINTEXIS, DESTILACIONES, ...	
3. CREACIÓN DE ATMÓSFERAS DETECTABLES ORGANOLEPTICAMENTE		8. POSIBILIDAD DE PRODUCIR DERRAMES DE CANTIDADES SIGNIFICATIVAS DE PRODUCTO	
4. EMPLEO DE PRODUCTOS COMERCIALES DE USO DOMÉSTICO EN RECIPIENTES PEQUEÑOS (V < 2 litros)		9. GENERACIÓN DE VERTIDOS, MANEJO DE RESIDUOS, MANIPULACIÓN DE ENVASES VACIOS	
5. MANEJO DE RECIPIENTES A PRESIÓN		10. OTRAS OPERACIONES:	
FACTORES DE HIGIENE INDUSTRIAL			
EXPOSICIÓN A CONTAMINANTES QUÍMICOS: Agentes químicos <input type="checkbox"/> Agentes Cancerígenos <input type="checkbox"/> Metales <input type="checkbox"/> Fibras <input type="checkbox"/> Cloruro de Vinilo <input type="checkbox"/>			
EXPOSICIÓN A AGENTES FÍSICOS: Ruido <input type="checkbox"/> Vibraciones <input type="checkbox"/> Estrés térmico <input type="checkbox"/> R. ionizantes <input type="checkbox"/> R. no ionizantes <input type="checkbox"/>			
EXPOSICIÓN A AGENTES BIOLÓGICOS (actividades afectadas por R.D. 664/1997): Manipulación deliberada <input type="checkbox"/> Expo no deliberada <input type="checkbox"/>			
INDICACIONES SOBRE LAS CONDICIONES PELIGROSAS IDENTIFICADAS:			
EMERGENCIAS - CONDICIONES PELIGROSAS A CONSIDERAR			
1. TRABAJOS EN SOLITARIO		4. OPERACIONES CON RIESGO QUÍMICO	
2. TRABAJOS EN CALIENTE CON RIESGO DE INCENDIO		5. DIFICULTADES PARA EVACUAR ACCIDENTADOS	
3. NO SE DISPONE SISTEMA DE COMUNICACIÓN		6. SE REQUIERE ASISTENCIA MÉDICA ESPECIAL	
7. OTROS			

Observaciones: A la hora de cumplimentar esta ficha se deben tener en cuenta los riesgos específicos de las actividades que la empresa concurrente genera y que puedan afectar al resto de trabajadores de las empresas concurrentes. Es especialmente relevante la información sobre aquellos riesgos que puedan verse agravados o modificados por circunstancias derivadas de la concurrencia de actividades.

ANEXO III: MODELOS DE COMUNICACIÓN DE FUNCIONES Y RESPONSABILIDADES EN MATERIA DE COORDINACIÓN DE ACTIVIDADES EMPRESARIALES

D./Dña. _____, con D.N.I. nº _____ y función preventiva de **Persona Responsable de Coordinación de Actividades Empresariales**, ha recibido por escrito la relación de funciones y responsabilidades en materia preventiva recogidas en **el procedimiento de coordinación de actividades empresariales** de UTE, PALACIO DE CONGRESOS DE CORDOBA, S.L. / MARVA, S.A., que deberá aplicar y requerir en su ámbito de competencia.

FUNCIONES Y RESPONSABILIDADES	
1	Solicitar la documentación establecida en el ANEXO VI .
2	Solicitar a las empresas concurrentes, contratistas y personal que realicen actividades o servicios que puedan implicar riesgos graves o muy graves la presencia de recursos preventivos o/y el nombramiento de un encargado de coordinación de actividades empresariales.
3	Informar sobre los riesgos propios del centro de trabajo que puedan afectar a las actividades realizadas por las empresas concurrentes así como a las contratistas y personal que realicen actividades y servicios en el centro de trabajo, concretamente de aquellas zonas a las que deban acceder como consecuencia de su trabajo.
4	Servir de cauce para el intercambio de las informaciones que, deben intercambiarse entre las empresas concurrentes, contratistas y personal que realicen actividades y servicios en el centro de trabajo.
5	Informar sobre las medidas de emergencias del centro de trabajo.
6	Informar sobre las instrucciones para la prevención de riesgos existentes en el centro de trabajo.

En _____ (ciudad) a/...../.....

Recibí. _____

ANEXO IV: INFORMACIÓN DE LA EMPRESA TITULAR PARA LAS EMPRESAS CONCURRENTES

RAZON SOCIAL	UTE, PALACIO DE CONGRESOS DE CORDOBA, S.L. / MARVA, S.A.
FECHA	

De acuerdo con lo establecido la normativa de Prevención de Riesgos Laborales a través del R.D. 171/2004 por el que se desarrolla el artículo 24 de la ley 31/1995 de Prevención de riesgos laborales Sobre Coordinación de actividades empresariales, UTE, PALACIO DE CONGRESOS DE CORDOBA, S.L. / MARVA, S.A., debe facilitar información e instrucciones para la prevención de riesgos existentes a las empresas concurrentes del centro de trabajo.

A tal efecto les hacemos entrega de la siguiente documentación:

- Fichas de información a las empresas concurrentes sobre riesgos y medidas preventivas de las instalaciones de la Empresa Titular.

Observaciones:

La información entregada deberá ser tenida en cuenta en la evaluación de los riesgos y en la planificación de su actividad preventiva a las que se refiere el artículo 16 de la Ley 31/1995, de 8 de noviembre, de Prevención de Riesgos Laborales.

Para ello, los empresarios habrán de considerar los riesgos que, siendo propios de cada empresa, surjan o se agraven precisamente por las circunstancias de concurrencia en que las actividades se desarrollan.

Cada empresario deberá informar a sus trabajadores respectivos de los riesgos derivados de la concurrencia de actividades empresariales en el mismo centro de trabajo en los términos previstos en el artículo 18.1 de la Ley 31/1995, de 8 de noviembre, de Prevención de Riesgos Laborales, dejando relleno el ANEXO V.

Francisco López García

Recibido por:



Fdo.

Coordinador General
Palacio de Congresos de Córdoba

Nombre y apellidos:

FICHA DE INFORMACIÓN A EMPRESAS CONCURRENTES SOBRE RIESGOS Y MEDIDAS PREVENTIVAS DE LAS INSTALACIONES

CONDICIONES DE RIESGO DE LAS INSTALACIONES	CÓDIGOS DE LAS MEDIDAS PREVENTIVAS A APLICAR
	PALACIO DE CONGRESOS
1. LUGARES DE TRABAJO	
1.1.- Espacios Confinados	NO PROCEDE
1.2.- Espacios clasificados con riesgo de incendio y explosión	NO PROCEDE
1.3.- Instalaciones con riesgo de caídas a distinto nivel (Trabajo en cubierta y pasillos técnicos)	S.6, S.11, S.19 S.12, S.20, S26 y S.15
1.4.- Existencia de equipos móviles con riesgo de atropellos	NO PROCEDE
1.5.- Existencia de cargas suspendidas	NO PROCEDE
1.6.- Existencia de almacenamientos con riesgo de caída.	S.16, S.20 Y S.1
2. ENERGÍAS	
2.1. Existencia de Instalaciones con riesgo eléctrico	S.12, S.19, S.21, S.30, S.25 Y S.29
2.2. Otras energías (Hidráulica, neumática, térmica,.....)	NO PROCEDE
3. EQUIPOS DE TRABAJO	
3.1. Equipos con riesgos especial	NO PROCEDE
3.2. Equipos para manejo mecánico y/o elevación de personas	S.1, S.14, S.20 Y S.21
4. PRODUCTOS QUÍMICOS	
4.1. Almacenamiento de Productos Químicos	S.5, S.20, S.22, S.23 Y S.24
4.2. Manejo de Sustancias peligrosas	S.24
5. EXPOSICIÓN A CONTAMINANTES QUÍMICOS	NO PROCEDE
6. EXPOSICIÓN A CONTAMINANTES FÍSICOS	NO PROCEDE
7. EXPOSICIÓN A CONTAMINANTES BIOLÓGICOS	NO PROCEDE
8. UTILIZACIÓN DE CANCERÍGENOS	NO PROCEDE
9. UTILIZACIÓN DE AMIANTO	NO PROCEDE
10. CONDICIONES DE RIESGO PARA PERSONAL CON ESPECIAL SENSIBILIDAD	
10.1. Menores	S.26
10.2. Maternidad	S.27 Y S.31
10.3. Discapacidad Reconocida	S.28 Y S.31
10.4. Empresas de Trabajo Temporal	NO PROCEDE
11. EMERGENCIAS	S.1, S.21
12. EPI'S	NO PROCEDE

CÓDIGOS DE MEDIDAS PREVENTIVAS A APLICAR

- S.1. Respetar señalización de la zona
- S.2. Respetar normas de seguridad disponibles en las máquinas y equipos
- S.3. Mantener colocadas protecciones colectivas o en su caso utilizar protección individual frente a caídas, Una vez finalizado el trabajo reponer las protecciones retiradas.
- S.4. Para utilizar equipos y accesorios de la empresa principal, se contará con expresa autorización del Responsable de Coordinación, que establecerá las especificaciones preventivas a adoptar
- S.5. Recoger de inmediato los derrames de productos químicos
- S.6. Sólo podrán efectuar trabajos personal con formación e información relativa a la condición de peligro identificada. Se dispondrán los certificados pertinentes a disposición de los Responsables de Coordinación.
- S.7. No correr; subir y bajar escaleras con precaución, sin leer documentos, sin las manos en los bolsillos.
- S.8. Respetar información y instrucciones del etiquetado de tuberías, recipientes y áreas de almacenamiento o manejo, de sustancias y preparados peligrosos
- S.9. Para trabajos a la intemperie valorar si es necesarios apoyo con carrusel de alumbrado auxiliar.
- S.10. Solicitar al Responsable de Coordinación normativa interna aplicar (permiso de trabajos en caliente) para zonas clasificadas con alto riesgo de incendio.
- S.11. Acceso prohibido sin autorización expresa del Responsable de Coordinación
- S.12. Consulte al Responsable de Coordinación acerca de la necesidad de disponer de permiso de trabajo previo al comienzo de tarea.
- S.13. Utilizar pasarelas y protección anti caídas para trabajar sobre pavimentos de baja resistencia
- S.14. Balizar zona de trabajo
- S.15. Uso de casco de protección
- S.16. No permanecer bajo cargas suspendidas
- S.17. Sólo se permite el manejo de equipos de la empresa a personal formado y expresamente autorizado por el Responsable de Coordinación
- S.18. Uso de equipos certificados para el uso en estas zonas
- S.19. Trabajo a realizar únicamente por trabajadores cualificados
- S.20. Utilizar los E.P.I. indicados en el apartado 10 de la tabla
- S.21. No realizar trabajos en solitario
- S.22. No introducir productos químicos salvo autorización expresa
- S.23. No manipular envases ni efectuar transvases
- S.24. Respetar instrucciones de las etiquetas
- S.25. No se abandonarán los trabajos sin antes reponer las protecciones existentes
- S.26. Acceso prohibido a menores
- S.27. Consultar limitaciones en situación maternidad
- S.28. Efectuar consulta previa al Responsable de Coordinación en caso de disponer de trabajadores con discapacidad reconocida o menores de edad
- S.29. No se realizarán trabajos por trabajadores de E.T.T.
- S.30. Solicitar pautas especiales para actuación en caso de emergencia
- S.31. Comunicar al Responsable de Coordinación el acceso de trabajadores especialmente sensibles

Indicaciones:

Cualquier incidencia sobre la aplicabilidad o eficacia de los contenidos de las actividades preventivas comunicadas deben ser consultadas con el Responsable de Coordinación del área.

NORMAS BÁSICAS DE SEGURIDAD Y SALUD PARA CONTRATAS

EMPRESA: UTE, PALACIO DE CONGRESOS DE CORDOBA, S.L. / MARVA, S.A.

CENTRO TRABAJO: CORDOBA

1.- INSTRUCCIONES GENERALES

Conforme a lo establecido en el artículo 24 de la Ley de Prevención de Riesgos Laborales (Ley 31/95), se establecen en este documento, **las instrucciones básicas de Seguridad y Salud Laboral a seguir por los trabajadores y empresas contratadas.**



El contratista debe asegurar que todos sus encargados, mandos y personal, tengan la formación e información suficiente acerca de sus propios riesgos laborales y medidas de prevención a efectuar, así como disponer de los equipos necesarios de protección individual. **También deberá informar a sus trabajadores de los riesgos y medidas de prevención a adoptar en las instalaciones que van a ocupar, para lo cual se ha facilitado una ficha de información antes de realizar el contrato de prestación de servicios.**

2.- ACCESOS Y VÍAS DE COMUNICACIÓN

- Solo se accederá por los lugares establecidos al respecto (vías y puertas).
- Se respetará la señalización existente en cada zona de trabajo.
- Se debe respetar en todo momento los medios de evacuación y protección contra incendios, está prohibido depositar materiales en zonas que obstaculicen el acceso a los mismos.

3.- RIESGOS ELÉCTRICOS

- No se manipularán interruptores ni cuadros eléctricos de la empresa sin autorización de la misma.

4.- ORDEN Y LIMPIEZA

- En caso de retirar protecciones de los equipos para trabajos de mantenimiento (barandillas, resguardos de protección, etc.) una vez finalizado el trabajo, se colocarán las protecciones y con anterioridad al inicio de los trabajos se consultará sobre las condiciones de consignación del equipo o instalación.
- Los trabajos no se consideran como terminados mientras no se retiren los materiales o equipos utilizados y **el área quede limpia y ordenada.**
- Si utiliza algún producto químico para la realización de trabajos, vendrá el recipiente etiquetado correctamente. No se permite efectuar trasvases a recipientes que no dispongan del etiquetado oportuno.
- Deberán eliminarse lo más rápidamente los residuos generados como consecuencia de la ejecución de los trabajos.
- NO arrastrar equipos o material que puedan ocasionar daños en suelos y parquet.
- NO obstaculizar ninguna puerta de emergencia o vía de evacuación.

5- RIESGOS ESPECIALES

- En trabajos al borde de desniveles, plataformas, paramentos de baja resistencia, etc. , y en general, en zonas donde no pueden utilizarse medios de protección colectiva, será obligatorio la utilización de sistemas de protección anticaídas.

6.- HERRAMIENTAS MANUALES

- Solo está permitido el uso de herramientas manuales en buen estado.
- La conexión de las herramientas manuales se realizará con tomas de corriente adecuadas a las salidas normalizadas de los cuadros eléctricos.
- En caso de utilizar alargaderas para conectar equipos, estas deberán estar en buen estado y disponer de conductor de protección cuando no se trabaje con herramientas de doble aislamiento.
- De utilizarlas en zonas señalizadas con riesgo de incendio o explosión, se consultará sobre las posibles limitaciones y condiciones particulares de uso.

7.- TRABAJOS CON ESCALERAS

- Si se utilizan en zonas de tránsito, se balizará el contorno de riesgo o se colocará una persona que advierta del riesgo.
- De utilizar escaleras sobre plataformas de vehículos, éstos deben permanecer calzados.
- Antes de utilizar una escalera, ésta deberá asegurarse.

8.- ELEVACIÓN Y TRANSPORTE

- En caso de utilizar cables y eslingas en el centro de trabajo, deberán venir identificados con la carga nominal de trabajo.
- Los operarios que manipulen equipos de elevación y transporte o accesorios de manutención de cargas, deberán acreditar la correspondiente autorización de la empresa principal que certifique la correspondiente capacitación sobre su manejo con seguridad

9.- INSTRUCCIONES PARA EMERGENCIAS

- En caso de incendio, comunique la incidencia a la empresa para que alerten a los servicios sanitarios y de emergencias.
- Recuerde que tiene que **comunicar a la empresa principal** cualquier incidente o accidente laboral que ocurra.
- Utilice las vías de evacuación indicadas para caso de emergencia.
- No intente sofocar el incendio con los medios manuales de extinción si no está adiestrado para ello.
- Durante la evacuación no retroceda para recoger objetos personales.
- En el caso de una evacuación total del centro el personal se dirigirá al punto de encuentro situado en la parcela trasera del Auditorio.

10.- MEDIDAS PREVENTIVAS BÁSICAS

- Evite el uso de enchufes múltiples.
- No situar materiales combustibles próximos a fuentes de alumbrado, calefacción.
- Evite el manejo manual de cargas superiores a 25 Kg.
- Utilice medios mecánicos para operaciones de carga y descarga de materiales pesados.

Entregado por:
Francisco López García

Recibí:
Empresa Contratista:

**ANEXO V: FICHA DE INFORMACIÓN A LOS TRABAJADORES DE LAS EMPRESAS
CONTRATADAS SOBRE RIESGOS Y MEDIDAS PREVENTIVAS DE LAS INSTALACIONES**

EMPRESA: UTE, PALACIO DE CONGRESOS DE CORDOBA, S.L. / MARVA, S.A.

FECHA: _____

D. _____

EMPRESA: _____

Declara haber recibido la información de los riesgos en las instalaciones donde va a prestar sus servicios como trabajador de la empresa contratada arriba indicada, así como las normas generales de seguridad en las mismas.

Recibí:

Fdo.

DNI. _____

NOTA: Esta información será renovada cuando las actividades a desarrollar o las condiciones generales de las instalaciones sufran variación.

ANEXO

Procedimientos de alta de empresas y gestión de documentación

HOMOLOGACIÓN PALACIO CONGRESOS DE CÓRDOBA

Las empresas solicitan el alta mediante el formulario de la web de homologación.

El administrador recibirá el correo de solicitud. Si desea dar de alta a la empresa, debe meterse en la zona de administración y crearla.

ADMINISTRADOR:

Es el que da de alta tanto las posibles actividades que puede tener una empresa, como las empresas y comunicación con ellas.

1. El acceso del área de homologación se realiza mediante la siguiente url:

<https://palaciodecongresosdecordoba.es/wp-admin/>

usuario: palacio

contraseña: sdQta2kCif7g

2. Una vez identificados, accedemos al menú “homologación”:

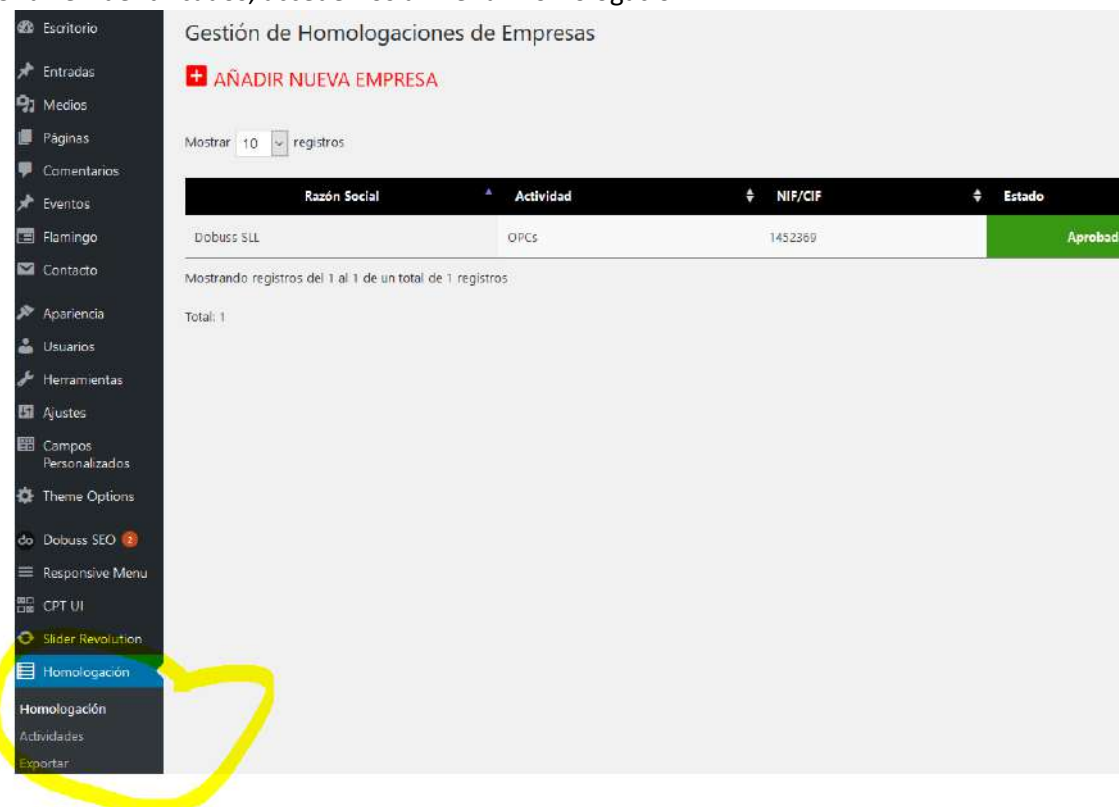

The screenshot shows the WordPress admin dashboard. On the left is a dark sidebar menu with various options. The 'Homologación' option is highlighted in blue and circled in yellow. The main content area is titled 'Gestión de Homologaciones de Empresas' and features a red '+ AÑADIR NUEVA EMPRESA' button. Below this is a table with columns for 'Razón Social', 'Actividad', 'NIF/CIF', and 'Estado'. One record is visible: 'Dobuss SLL' with activity 'OPCS', NIF/CIF '1452369', and status 'Aprobada'. The table also shows 'Mostrando registros del 1 al 1 de un total de 1 registros' and 'Total: 1'.

3. Existen tres secciones:

- a. **Homologación:** listado de empresas que se han dado de alta en la aplicación. Mediante este apartado, se ven y gestionan todas las comunicaciones con las empresas. Se explicará de forma más extendida posteriormente.

b. **Actividades:** listado de posibles actividades de una empresa.

Gestión de Actividades

AÑADIR NUEVO

Mostrar: 10 registros

Actividad	Editar	Eliminar
Agencia viajes	✎	✖
Empresa Asesorías	✎	✖
Empresa Catering	✎	✖
Empresa Seguridad	✎	✖
Hotels	✎	✖
CPCs	✎	✖
Obras	✎	✖
Promotores	✎	✖
Restaurantes	✎	✖

Mostrando registros del 1 al 9 de un total de 9 registros

Total: 9

c. **Exportar:** muestra un listado de las empresas ya “homologadas” (aceptadas). Se puede filtrar por un tipo de actividad concreto, y generar un Excel con la información de las mismas.

Listado de Empresas Homologadas

FILTRAR

Actividad: Elegir... **Filtrar**

GENERAR EXCEL

Mostrar: 10 registros

Razón Social	Actividad	NIF/CIF	P.Contacto	Teléfono	Em
Dobias SLL	CPCs	143289	José	95729865	isab

Mostrando registros del 1 al 1 de un total de 1 registros

Total: 1

- HOMOLOGACIÓN

Esta sección muestra un listado de las empresas que ha dado de alta en la aplicación. A través de esta sección se gestiona la creación de empresas, así como la comunicación con las mismas.

Gestión de Homologaciones de Empresas

AÑADIR NUEVA EMPRESA

Mostrar: 10 registros

Razón Social	Actividad	NIF/CIF	Estado	Ver Comunicación	Eliminar
Dobias SLL	CPCs	143289	Aprobado	✉	✖

Mostrando registros del 1 al 1 de un total de 1 registros

Total: 1

- **Añadir nueva empresa:** carga el formulario de creación de una nueva empresa con la que poder establecer la comunicación a través de la aplicación. Se le proporciona el usuario y contraseña de acceso a la plataforma. Este acceso debe ser proporcionado a la empresa para poder acceder a la plataforma.

* Razón Social	<input type="text"/>
* Actividad	<input type="text" value="Elegir.."/>
* NIF/CIF	<input type="text"/>
* Persona Contacto	<input type="text"/>
* Cargo	<input type="text"/>
* Email	<input type="text"/>
Teléfono	<input type="text"/>
* Estado	<input type="text" value="Revisión"/>
USUARIO PARA ACCESO A LA APLICACIÓN	
* Usuario (Sin tildes, ni ñ o caracteres raros)	<input type="text"/>
* Contraseña	<input type="text"/>
<input type="button" value="Guardar"/>	

- Gestión de datos de empresa y comunicaciones:
En el icono de “ver comunicación”, al presionar se cargará una página con toda la información de dicha empresa.

The screenshot shows a web application interface with three main panels:

- Información de la empresa (Red border):** Displays contact information for 'Dobuss SLL'. Fields include 'Actividad: OPCI', 'Persona Contacto: José', 'Cargo: Fundador', 'NIF/CIF: 1452368', 'Email: jose@ortega@dobuss.es', and 'Teléfono: 957289603'. The status is 'Estado: Aprobada'. A blue 'Editar' button is at the bottom.
- Documentos (Green border):** A table listing uploaded documents. The table has columns for 'Fecha Subida', 'Nombre', 'Descargar', and 'Eliminar'. It shows 11 records, with the first 10 visible. Documents include 'calendario-julio-2019_1557823482.pdf', 'calendario-jan-o-2019_1557824187_1557917949.pdf', 'calendario-jan-o-2019_1557917949.pdf', 'calendario-septiembre-2019_1557917949.pdf', 'Manual_Magenta_11_1558339653.pdf', 'a_1558354161.jpg', 'firma_mail_1058371920.png', 'lime_954_1558427512.gif', 'Fondo_1558505278.jpg', and 'dobuss_1558503270.png'.
- Flujo de Comunicación (Blue border):** A timeline of communication events. It starts with a green button 'AGREGAR COMUNICADO'. The timeline shows several events:
 - 30/05/2019 10:28:54: 'ddd' (Documento adjunto: ddd_1020220.png)
 - 30/05/2019 08:01:18: 'prueba múltiple' (Texto múltiple: prueba_1558503270.png)
 - 29/05/2019 08:28:52: 'Respuesta' (Documento adjunto: prueba_1558503270.png)
 - 29/05/2019 08:28:54: 'Solicitud de CIF' (LASSO.L | SDFSD)
 - 29/05/2019 16:58:03: 'Eliminación archivo' (Mensaje: He eliminado el archivo con nombre: zfds)
 - 29/05/2019 16:55:26: 'zfds'

Se divide esta pantalla en “tres paneles”:

- **Información de la empresa:** se muestran los datos de la misma así como la posibilidad de cambiar datos de esta y su estado. (rojo)
- **Documentos:** todos los documentos subidos en la comunicación con la empresa, tanto por su parte como por la vuestra. Sólo se pueden eliminar los documentos que haya subido el administrador, no pudiendo eliminar los que haya subido la empresa. Esta eliminación crea un registro de comunicación. Todos los documentos pueden ser descargados.
- **Flujo de Comunicación:** es el “timeline” de la comunicación con la empresa. Si se desea agregar una nueva comunicación, se debe pinchar sobre “Agregar comunicado”. SE despliega un formulario en el que rellenar los datos:

+ AGREGAR COMUNICADO

Añadir Comunicado

* Asunto:

Observaciones

Visual HTML

Plantilla B I

Documento No se han seleccionado archivos.

[+ Añadir Más Documento](#)

- Eliminación: mediante el botón de eliminar del listado de empresas, se procederá a eliminar toda la información que se haya generado sobre ésta: documentos, comunicación y sus datos y usuario de acceso.

EMPRESAS:

1. Para acceder al área de homologación, deben pinchar en el enlace "[perfil del contratante](#)".



2. Con el usuario y contraseña ofrecido por el administrador, se identifica para poder ver la comunicación establecida con el palacio hasta el momento, así como realizar una comunicación al palacio de congresos.

El acceso a esta plataforma se hace mediante un usuario y contraseña, proporcionadas por el Palacio de Congresos de Córdoba a las empresas que han sido homologadas.

Identifíquese

* Usuario
dobuss

* Contraseña:

Acceder

* Los campos marcados con "*" son obligatorios

3. Una vez identificado, el cliente verá la comunicación en forma de "timeline". Tiene un enlace para poder realizar la comunicación que quiera con el palacio de congresos de Córdoba.

Zona Privada de Homologación en el Palacio de Congresos de Córdoba

En esta sección se muestra toda la comunicación mantenida con el Palacio de Congresos de Córdoba por parte de su empresa para poder homologarse. Mediante esta plataforma se realizará toda la comunicación necesaria hasta la autorización como empresa homologada.

Comunicaciones Documentos

+ Añadir Nueva comunicación

30/05/2019 10:28:04
ECC
ddd
ddd
Documento adjunto: ddd-CONGRADOS

30/05/2019 08:01:18
ECC
prueba múltiple
Test: múltiple
Documento adjunto: ddd-111910278.jpg

21/05/2019 08:31:52
Dobuss S.L.
Respuesta
anterior

1

2

4. Al pinchar en "Añadir nueva comunicación", se despliega el formulario a rellenar, en el cuál se pueden adjuntar documentos.

Zona Privada de Homologación en el Palacio de Congresos de Córdoba

En esta sección se muestra toda la comunicación mantenida con el Palacio de Congresos de Córdoba por parte de su empresa para poder homologarse. Mediante esta plataforma se realizará todo la comunicación necesaria hasta la autorización como empresa homologada.

Comunicaciones **Documentos**

+ Añadir Nueva comunicación

Nueva Comunicación

* Asunto:

Observaciones:

Documentos: Ningún archivo seleccionado

* Los campos marcados con "*" son obligatorios

5. Para ver todos los documentos subidos (tanto por parte del palacio de congresos como por la empresa), se pincha en el botón "Documentos". Se carga de forma dinámica la página con la lista de documentos.

Zona Privada de Homologación en el Palacio de Congresos de Córdoba

En esta sección se muestra toda la comunicación mantenida con el Palacio de Congresos de Córdoba por parte de su empresa para poder homologarse. Mediante esta plataforma se realizará todo la comunicación necesaria hasta la autorización como empresa homologada.

Comunicaciones **Documentos**

Documentos

Mostrar registros

Buscar:

Fecha Subida	Nombre	Descargar	Eliminar
14/05/2019 09:18:02	calendario-julio-2019_1557825482.pdf		
15/05/2019 10:59:09	calendario-junio-2019_1557824187_1557917949.pdf		
15/05/2019 10:59:09	calendario-junio-2019_1557917949.pdf		
15/05/2019 10:59:09	calendario-septiembre-2019_1557917949.pdf		
20/05/2019 08:07:33	Manual_Magento_11_1558339653.pdf		
20/05/2019 12:09:21	a_1558354161.jpg		
20/05/2019 16:55:20	firma_mail_1558371320.png		
21/05/2019 08:31:52	tmw_954_1558427512.gif		
30/05/2019 08:01:18	Fondo2_1559203278.jpg		
30/05/2019 08:01:18	dobuss_1559203278.png		

6. La empresa podrá descargar todos los documentos que se han subido. Pero sólo podrá borrar aquellos archivos que haya subido ella, quedando siempre un registro de que se ha borrado el archivo en el "timeline" de la comunicación con dicha empresa.



**PLAN DE MANTENIMIENTO DE LAS INSTALACIONES
Y DEL EQUIPAMIENTO
DEL PALACIO DE CONGRESOS DE CÓRDOBA**



PALACIO DE
CONGRESOS
DE CORDOBA

palaciodecongresosdecordoba.es

957 49 02 96